

**COMUNE DI CASTELLANZA**  
 Promozione di Via XI Settembre  
 Via Lombarda arg. Via XI Settembre

Colombo Bolla Antonella  
 Colombo Bolla Mariella  
 Colombo Bolla Roberta

Progetto di  
 Piano Attuativo in Variante al PGT Vigentino  
 area situata in Via XI Settembre, n. 10, nel  
 insediamento di Via XI Settembre di Castel-  
 lanza di Monza (Milano) di A.S. 2008

Proprietà  
 S.p.A. - S.p.A.



Progetto di  
 ANP LUCA DE RISI  
 Via Cavour, 1 - 20121 Milano (MI) - Tel. 02/76111111

Numero di pratica  
**C.04**

Foglio di lavoro	
Numero	Contenuto
1	PROGETTO
2	PROGETTO
3	PROGETTO
4	PROGETTO
5	PROGETTO
6	PROGETTO
7	PROGETTO
8	PROGETTO
9	PROGETTO
10	PROGETTO
11	PROGETTO
12	PROGETTO
13	PROGETTO
14	PROGETTO
15	PROGETTO
16	PROGETTO
17	PROGETTO
18	PROGETTO
19	PROGETTO
20	PROGETTO
21	PROGETTO
22	PROGETTO
23	PROGETTO
24	PROGETTO
25	PROGETTO
26	PROGETTO
27	PROGETTO
28	PROGETTO
29	PROGETTO
30	PROGETTO
31	PROGETTO
32	PROGETTO
33	PROGETTO
34	PROGETTO
35	PROGETTO
36	PROGETTO
37	PROGETTO
38	PROGETTO
39	PROGETTO
40	PROGETTO
41	PROGETTO
42	PROGETTO
43	PROGETTO
44	PROGETTO
45	PROGETTO
46	PROGETTO
47	PROGETTO
48	PROGETTO
49	PROGETTO
50	PROGETTO
51	PROGETTO
52	PROGETTO
53	PROGETTO
54	PROGETTO
55	PROGETTO
56	PROGETTO
57	PROGETTO
58	PROGETTO
59	PROGETTO
60	PROGETTO
61	PROGETTO
62	PROGETTO
63	PROGETTO
64	PROGETTO
65	PROGETTO
66	PROGETTO
67	PROGETTO
68	PROGETTO
69	PROGETTO
70	PROGETTO
71	PROGETTO
72	PROGETTO
73	PROGETTO
74	PROGETTO
75	PROGETTO
76	PROGETTO
77	PROGETTO
78	PROGETTO
79	PROGETTO
80	PROGETTO
81	PROGETTO
82	PROGETTO
83	PROGETTO
84	PROGETTO
85	PROGETTO
86	PROGETTO
87	PROGETTO
88	PROGETTO
89	PROGETTO
90	PROGETTO
91	PROGETTO
92	PROGETTO
93	PROGETTO
94	PROGETTO
95	PROGETTO
96	PROGETTO
97	PROGETTO
98	PROGETTO
99	PROGETTO
100	PROGETTO

Paravento a doppio vetro con infissi in alluminio, in acciaio zincato a caldo. La copertura sarà realizzata in pannelli opacizzati di alluminio anodizzato in finitura opaca. Il sistema di drenaggio sarà realizzato in PVC con griglia in acciaio inox. La fascia torregia sarà realizzata in alluminio anodizzato di colore grigio. Il sistema di illuminazione sarà realizzato in LED SET POINT di colore blu (RAL 5005) con alimentatori con led.

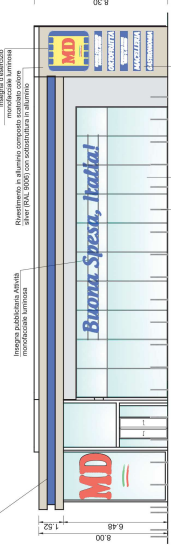

**PROSPETTO SU VIALE LOMBARDA**

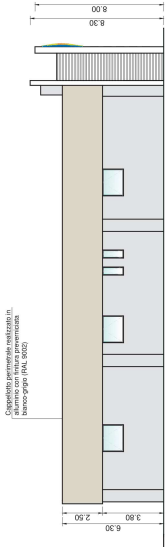

**PROSPETTO NORD-EST**

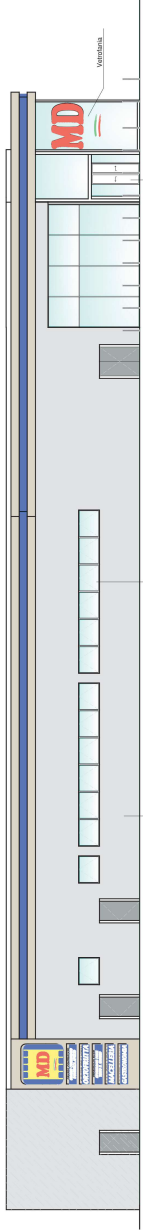

**PROSPETTO SU VIA XI SETTEMBRE**

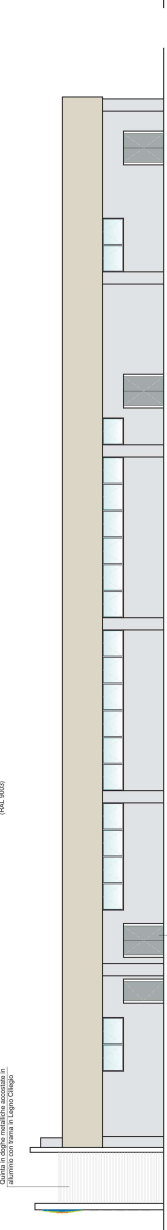

**PROSPETTO SUD-EST**