

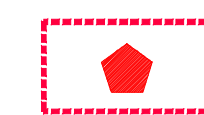

LEGENDA



Perimetro ambito di intervento



INDIVIDUAZIONE AMBITO PIANO ATTUATIVO
SU BASE ORTOFOTO 2020
Scala 1: 2.000

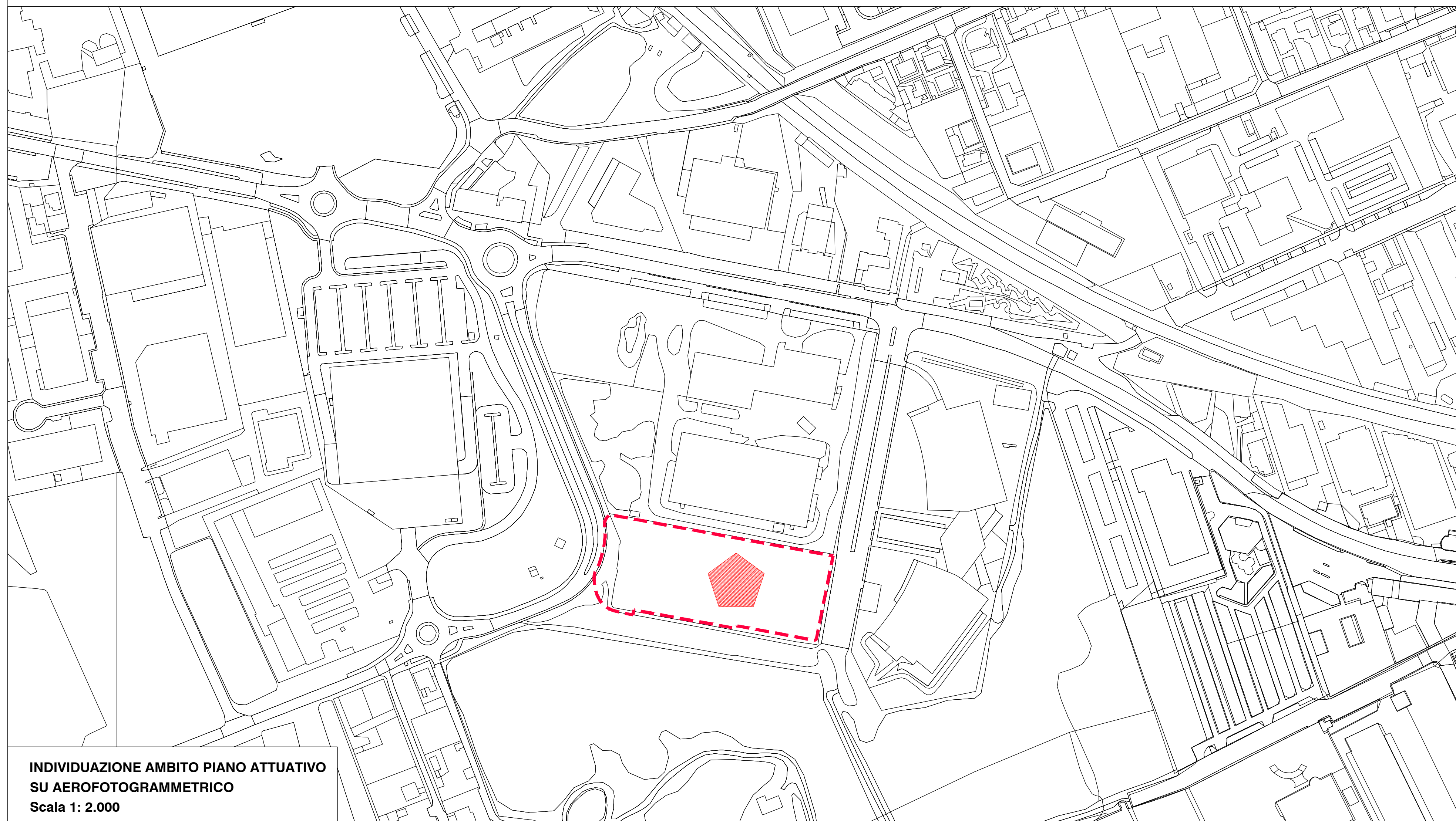

INDIVIDUAZIONE AMBITO PIANO ATTUATIVO
SU AEROFOTOGRAMMETRICO
Scala 1: 2.000

IMMOBILIARE SAN PATRIZIO S.R.L.
Corso G. Matteotti, 49 - 10121 Torino (TO)

COMUNE DI
CASTELLANZA (VA)

Piano Attuativo
Ambito di Trasformazione
AT 3A "Ex mostra del tessile"
Progetto di fattibilità tecnico economica

Titolo elaborato : Inquadramento territoriale All.to n. **D_03**

Revisori	Controllato	Approvato	Data : Luglio 2021	Scale : 1: 2.000
			Agg.to :	

Concept Design :	Consulenze :
Il Progettista :  <small>via G. D'Adda 32 10144 Milano tel +39 02 48192822 fax +39 02 48192828 via per Busto 9 22029 Inverigo Olona (VA) Italia tel +39 02 48192822 fax +39 02 48192828</small>	

Visto	Visto
.....