

SUPERFICIE FONDARIA DA TABELLA DI PRG

Comparto 06 = mq. 6310,56
 Comparto 07 = mq. 10311,35
TOTALE = mq. 16621,91

VOLUME MAX. EDIFICABILE

Comparto 06 = mq. 6310,56 X 1,4 mc/mq. = mc. 8834,78
 Comparto 07 = mq. 10311,35 X 1,4 mc/mq. = mc. 14435,89
TOTALE = mc. 23270,67

VOLUME IN PROGETTO - TOT. mc. 23270,67

e.p. privata	Lotto 1	Lotto 2A	Lotto 2B	Lotto 3	Lotto 4	Lotto 5A	Lotto 5B	Lotto 6	TOTALI
res. privata	2861,11								2861,11
e.p. Comune			780,69	1055,55	6307,64	1409,21	1091,35		10644,44
res. Comune		1993,02	7972,10						1993,02
									7972,10
									23270,67

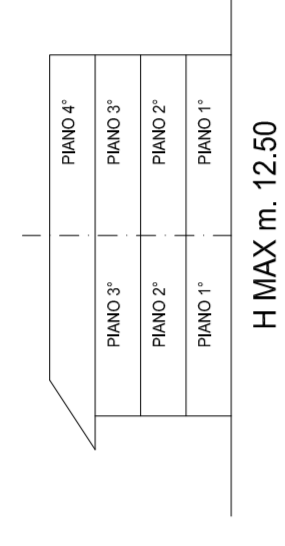

LEGENDA:

- PERIMETRO PL. SAN GIOVANNI mq. 27.318,00 catastali
- PERIMETRO COMPARTO 06 OGGETTO DI VARIANTE mq. 6310,00 catastali
- PERIMETRO COMPARTO 07 COMPLETATO mq. 10.312,00 catastali
- AREE URBANIZZAZIONI PRIMARIE mq. 2.101,00 catastali
- AREE A STANDARD mq. 8.595,00 catastali
- AREA DI GALLEGGIAMENTO EDIFICI
- ELETTRODOTTO

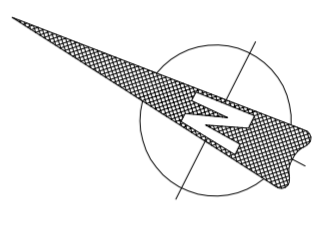
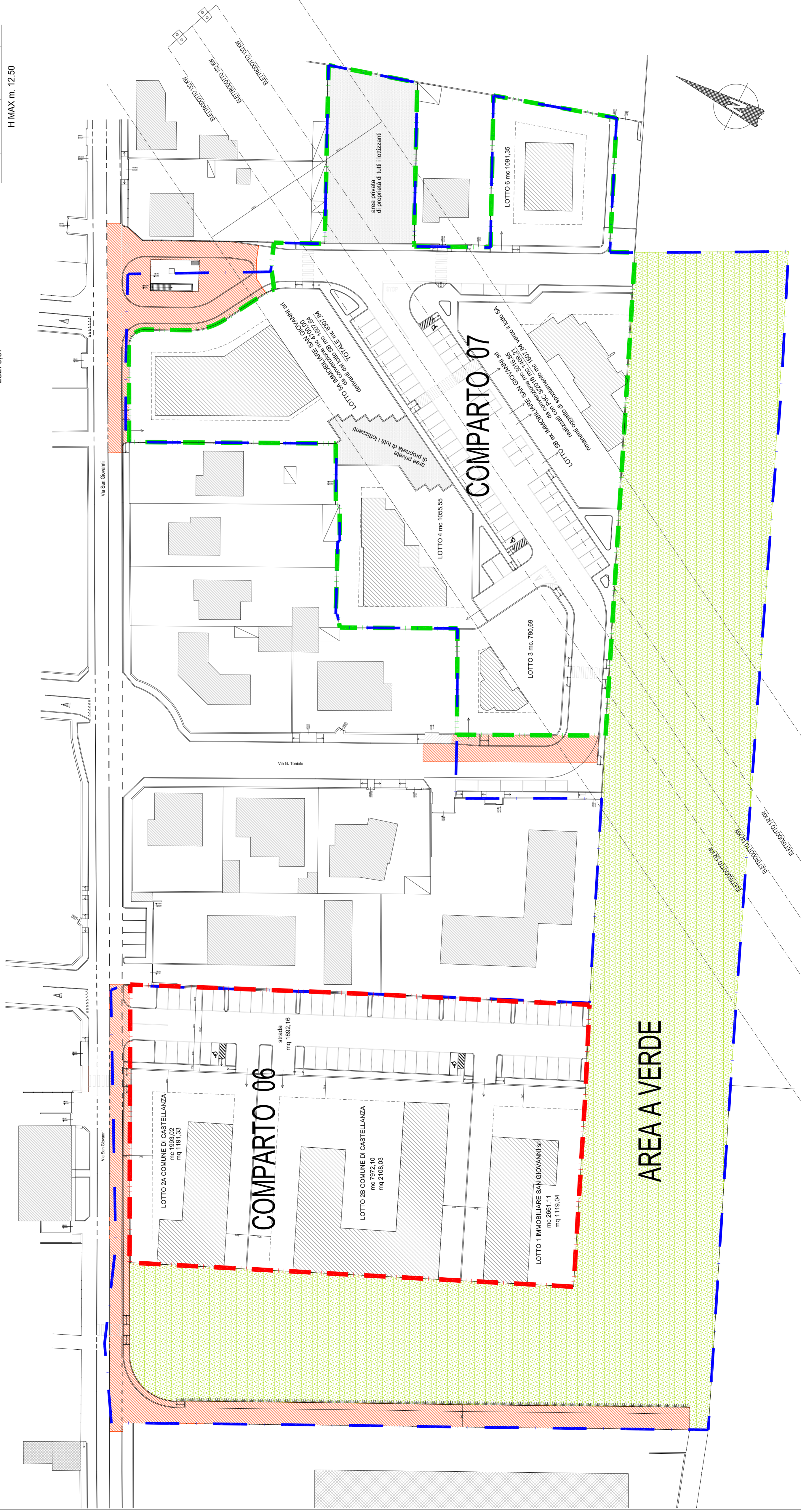

PL SAN GIOVANNI
 Variante Piano di Lottizzazione
 Comparto 06

COMPARTO 06

COMPARTO 07

COMUNE DI CASTELLANZA (VARESE)

Delibera n° del

Approvazione n° del

I COMMITTENTI
IMMOBILIARE SAN GIOVANNI SRL
 COMUNE DI CASTELLANZA

IL PROGETTISTA
Dott. Arch. PIGNATARO UGO
 via Galvani n. 21 - Busto Arsizio (VA)
 c.f. PGN GUO 67H03 B330Q - P. IVA 02356310124
 Ordine Architetti Varese n° 1484

Scala	Ubicazione
1:500	Comune di Castellanza Fg 1 Mapp. nn. 5087,5088, 5089, 5090, 5091, 5092, 5093, 5096, 5097, 5098, 5099
Data	Titolo
Maggio 2018 Age:	Planivolumetrico comparto 06 e 07 STATO DI FATTO
	Tavola
	5.V