

MODULO
F. 7/8 (art. 48)

MINISTERO DELLE FINANZE
DIREZIONE GENERALE DEL CATASTO E DEI SISTEMI
CATASTO EDILIZIO URBANO (P.L. 13-4-1939, n. 862)

Planimetrie di u.l.u. in Comune di CASTELLANZA
VIA SAN GIOVANNI
civ. 2/A

MOD. AM (CEU)

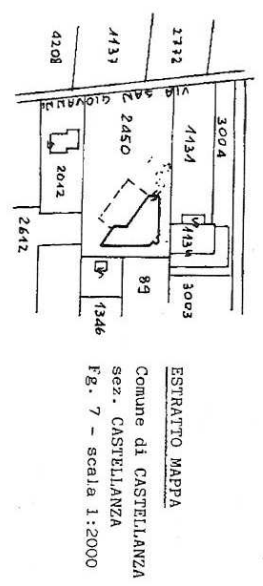
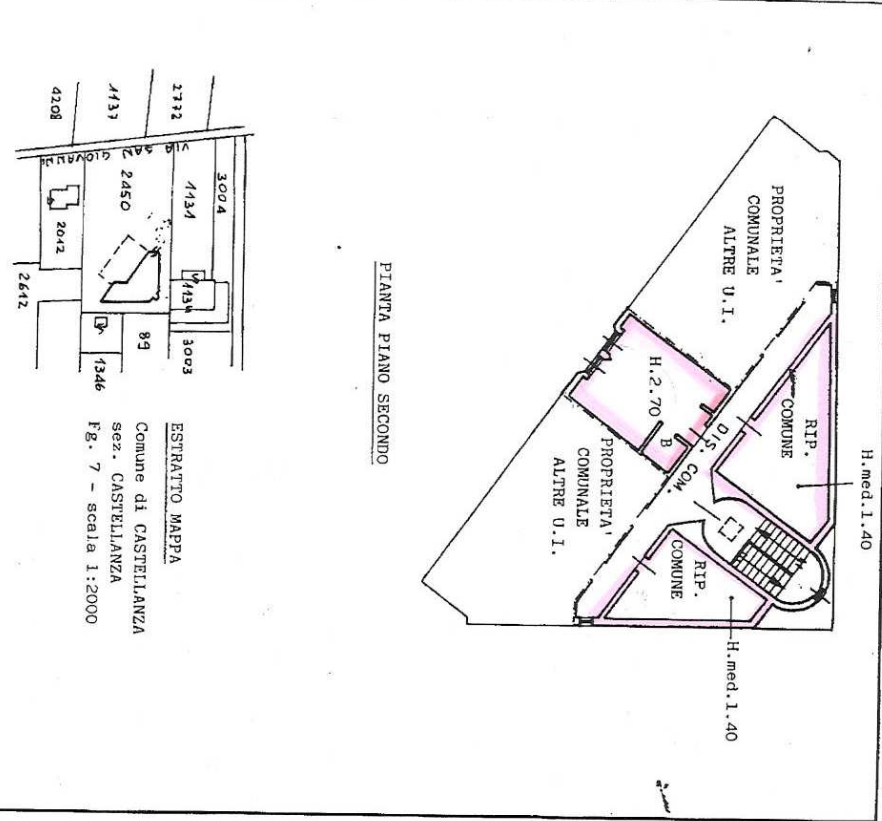
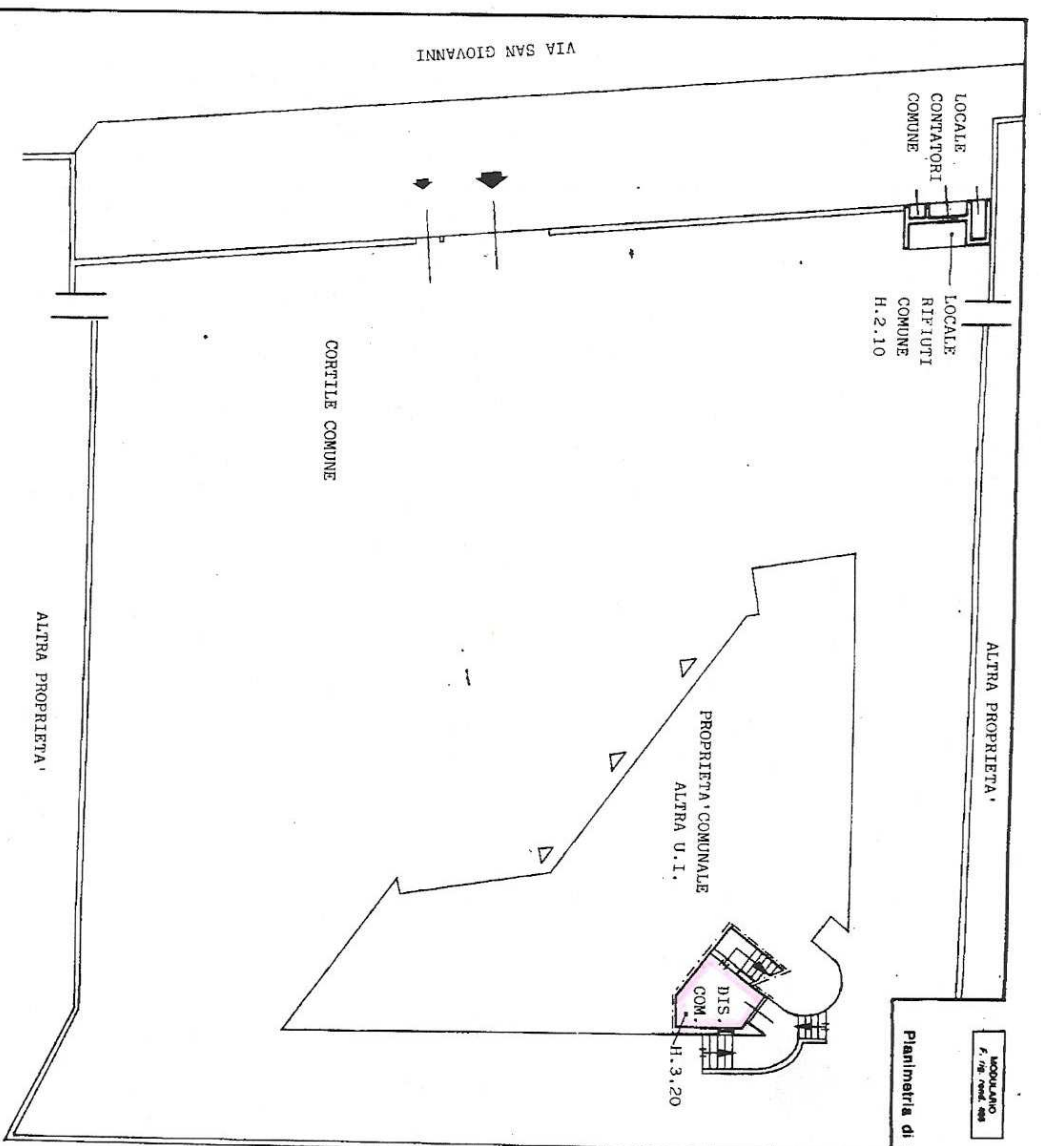

SCALA DI 1:200

RISERVATO ALL'UFFICIO

Dichiarazione di NC Denuncia di variazione

Identificativi catastali:
F. 7 n. 2450 sub. 9

Completata dal: **GEOMETRA**
Titolo, ragione e natura
LOMAZZI AMBRGIO

Invece-alcide-ede **TECNICO COMUNALE**
della-procedura-di **COMUNE DI CASTELLANZA**
data 03/1992 Firma

5332