



CITTÀ DI CASTELLANZA

PROVINCIA DI VARESE

Allegato alla delibera G.C. n. 168 del 07.11.2018

CAP. 21053
0331/526220
C.F. 00252280128
FAX: 0331/526222

SETTORE OPERE PUBBLICHE

Prot. n° _____

Li, 5 novembre 2018

Comunicazione alla Giunta

Relazione intervento urgente sostituzione portale semaforico via Buon Gesù

A seguito della parziale dissaldatura del portale semaforico in acciaio zincato, posto nell'incrocio di via Buon Gesù con la SS 33 del Sempione, si rende necessario intervenire urgentemente nella sostituzione di detto portale, in quanto lo stesso è divenuto particolarmente pericoloso potendo rovinare sulla carreggiata stradale, sottostante mettendo così a rischio l'incolumità delle persone e dei mezzi che vi transitano.

Dato l'elevato numero di veicoli giorno che impegnano l'incrocio pari a circa 20.000 unità, data altresì la complessità che lo stesso incrocio presenta essendo caratterizzato dalla presenza di sei bracci stradali a doppio senso di circolazione, (vedasi schemi allegati, è stato valutato che il fermo prolungato del semaforo non è possibile prenderlo in considerazione per via dei gravi disagi che lo stesso comporterebbe per un tempo prolungato di mancato funzionamento).

A fronte di quanto sopra si è provveduto a richiedere un preventivo alla ditta Semafori Busnelli, ditta che ha l'appalto per la manutenzione degli impianti semaforici cittadini, la quale ha esposto in seguito a tale richiesta la sostituzione del portale semaforico dissaldato ed avente ormai circa 40 anni, con un costo di circa 5.250, € oltre iva ed imprevisti (2.000,00 scavi e passaggio di cavi), per un totale di € 8.850, (il preventivo allegato è stato formalizzato prevedendo la sostituzione anche del portale semaforico posto sul lato opposto della sede stradale, semaforo che potrebbe a breve presentare le stesse criticità in quanto realizzato con le stesse caratteristiche).

Tanto si rapporta per quanto di competenza

Il responsabile del settore OO.PP.

Arch. Silvano Ferraro

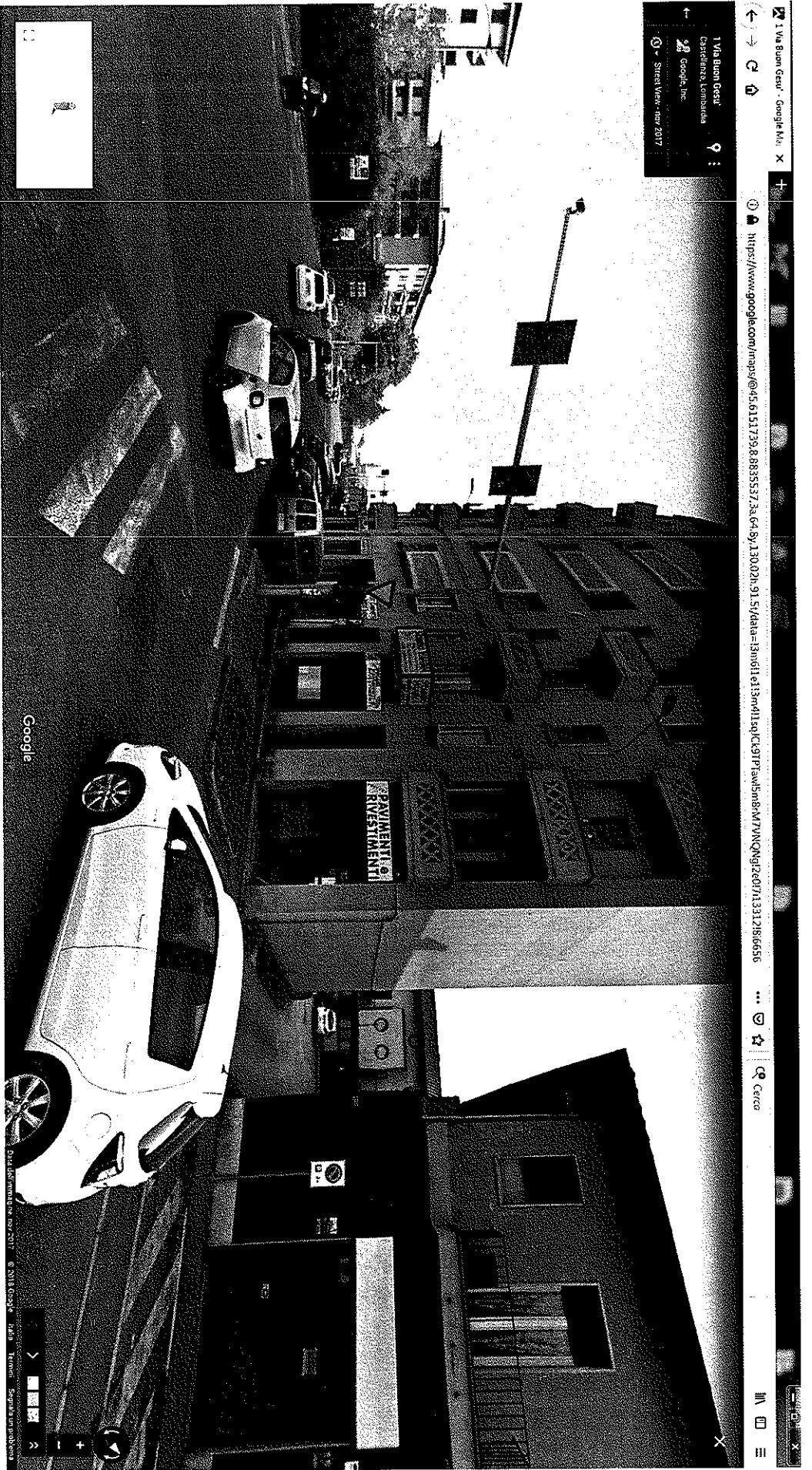

1 Via Buon Gesù - Google Maps

https://www.google.com/maps/@45.6151729,8.8835537,3s,6m-8y,130.02h,91.5v/data=!3m1!1e3!1m1!1sqC:9T1vaw5n8eM7WkNQNp2e0713312166556

Cerca

Google



Google

© 2018 Google LLC. All rights reserved. Street View - Nov 2017

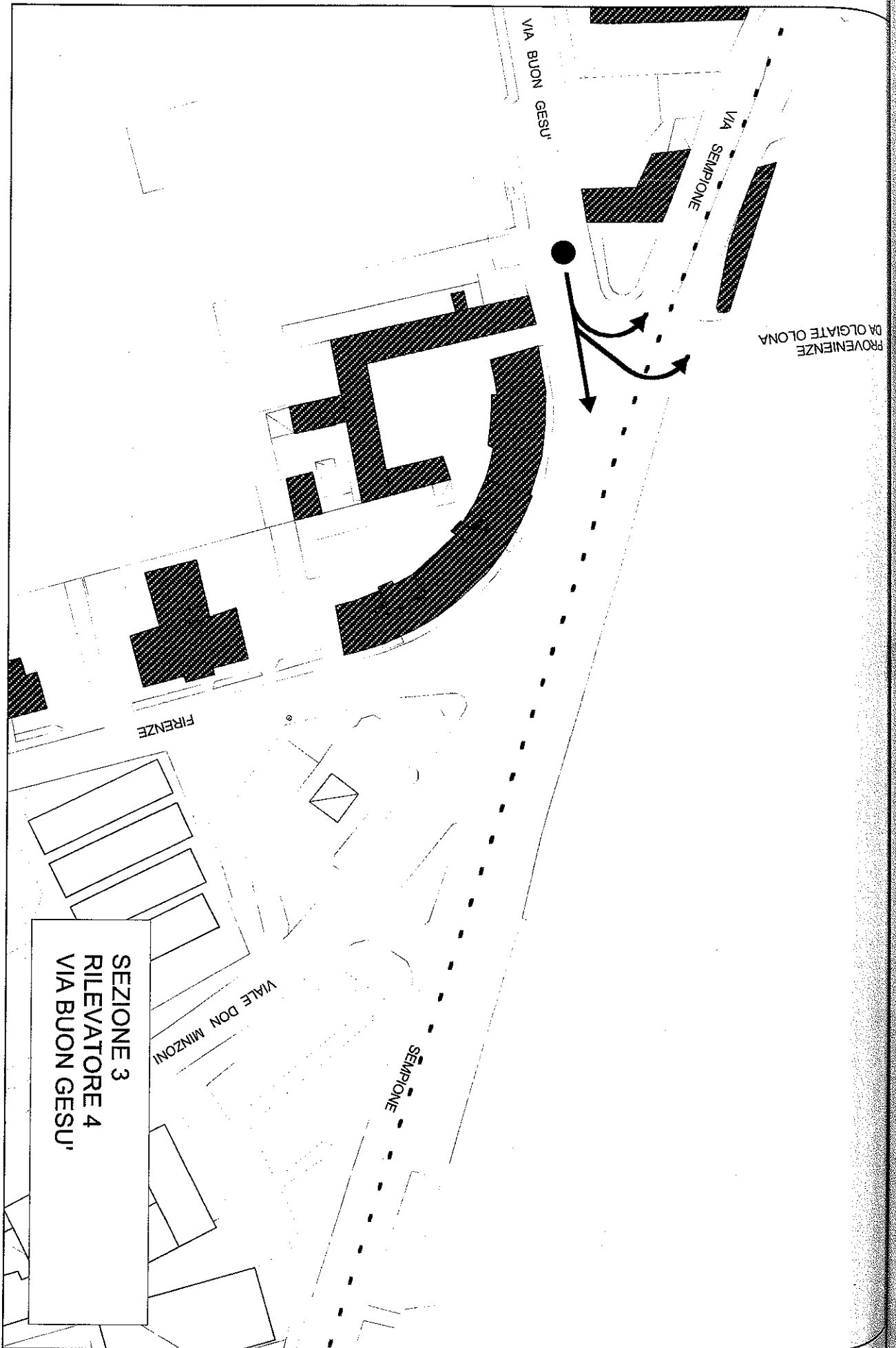

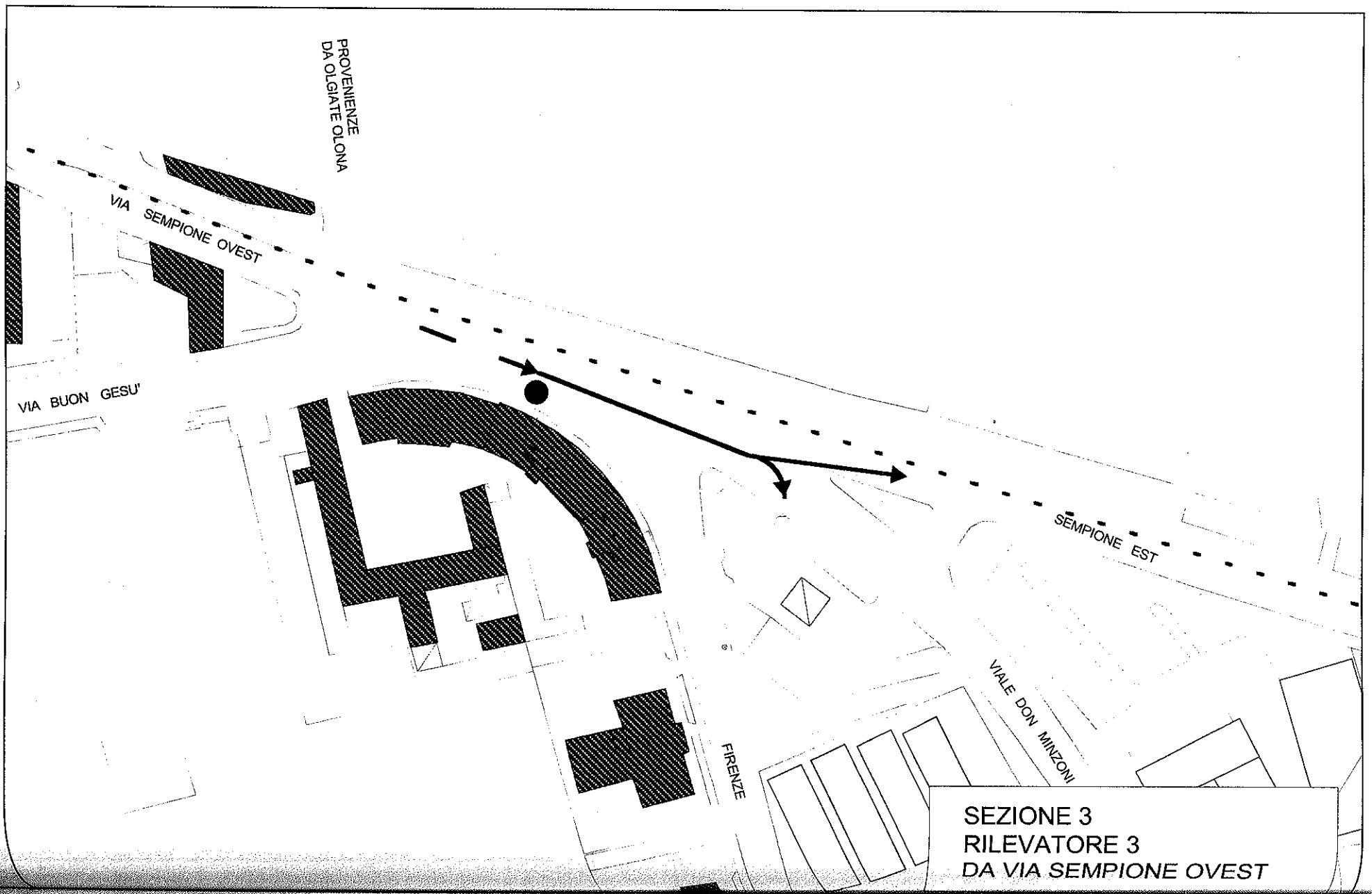

PROVENIENZE
DA OLGiate OLONA

VIA SEMPIONE OVEST

VIA BUON GESU'

SEMPIONE EST

VIALE DON MINZONI

FIRENZE

SEZIONE 3
RILEVATORE 2
VIA SEMPIONE OVEST

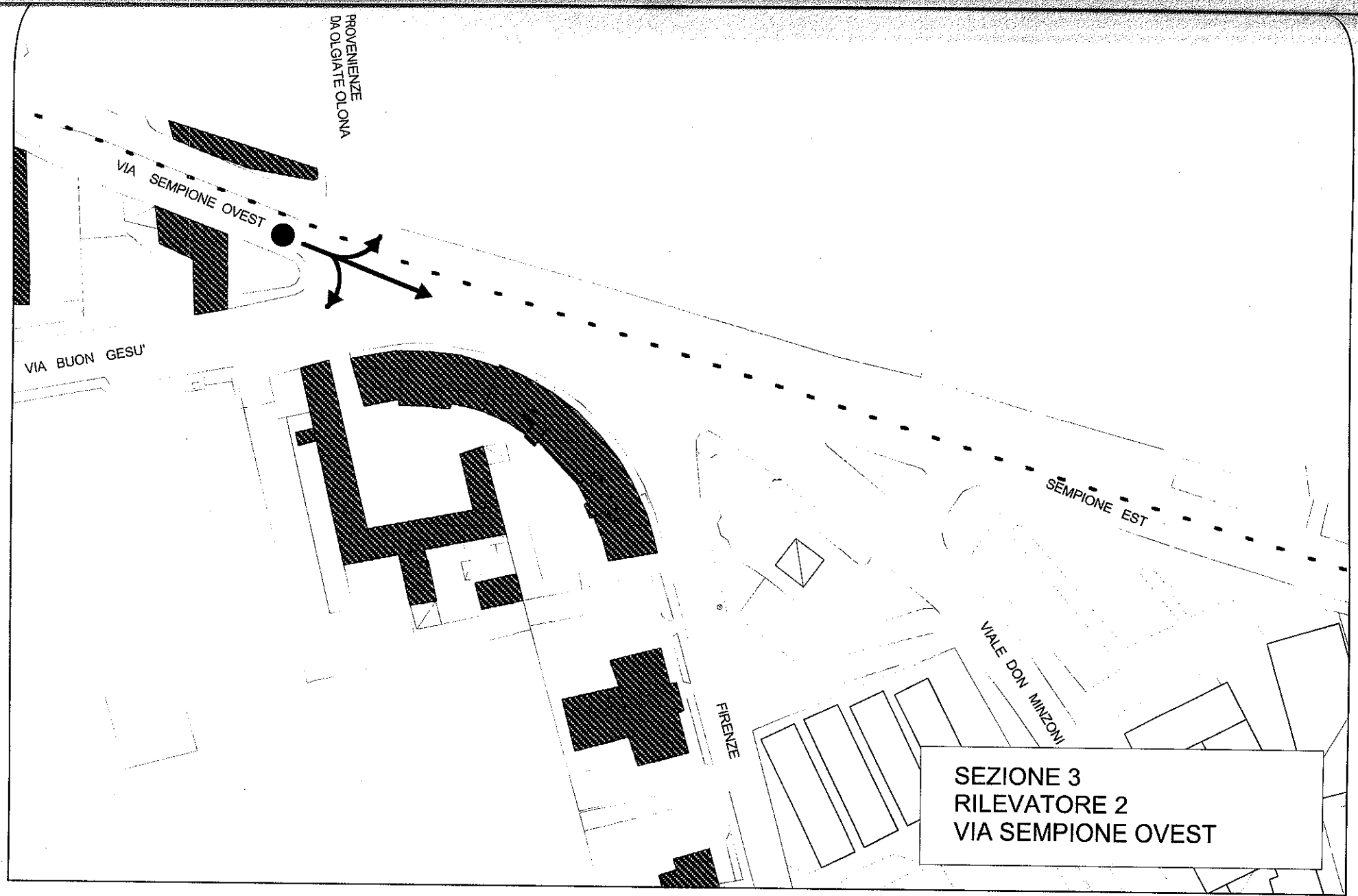

SEZIONE 3
RILEVATORE 1
PROVENIENZE DA OLGiate

FIRENZE

VIALE DON MINZONI

SEMPIONE

VIA BUON GESU'

VIA SEMPIONE

PROVENIENZE
DA OLGiate OLONA

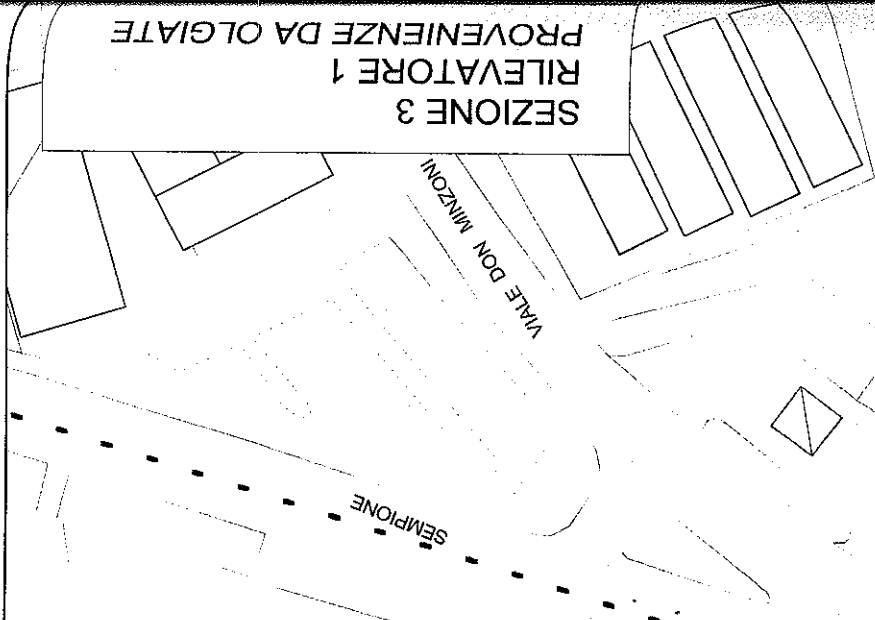
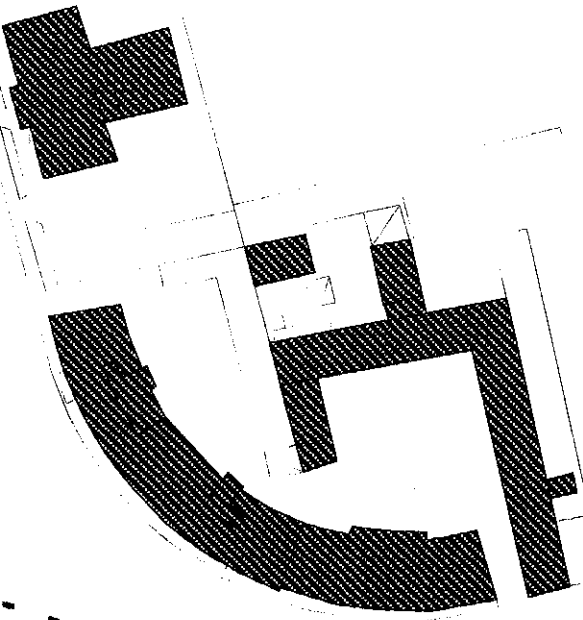

SEZIONE 3
RILEVATORE 5
DA VIA BUON GESU'

FIRENZE

VIALE DON MINZONI

SEMPIONE

VIA BUON GESU'

VIA SEMPIONE

PROVENIENZE
DA OLGiate OLONA

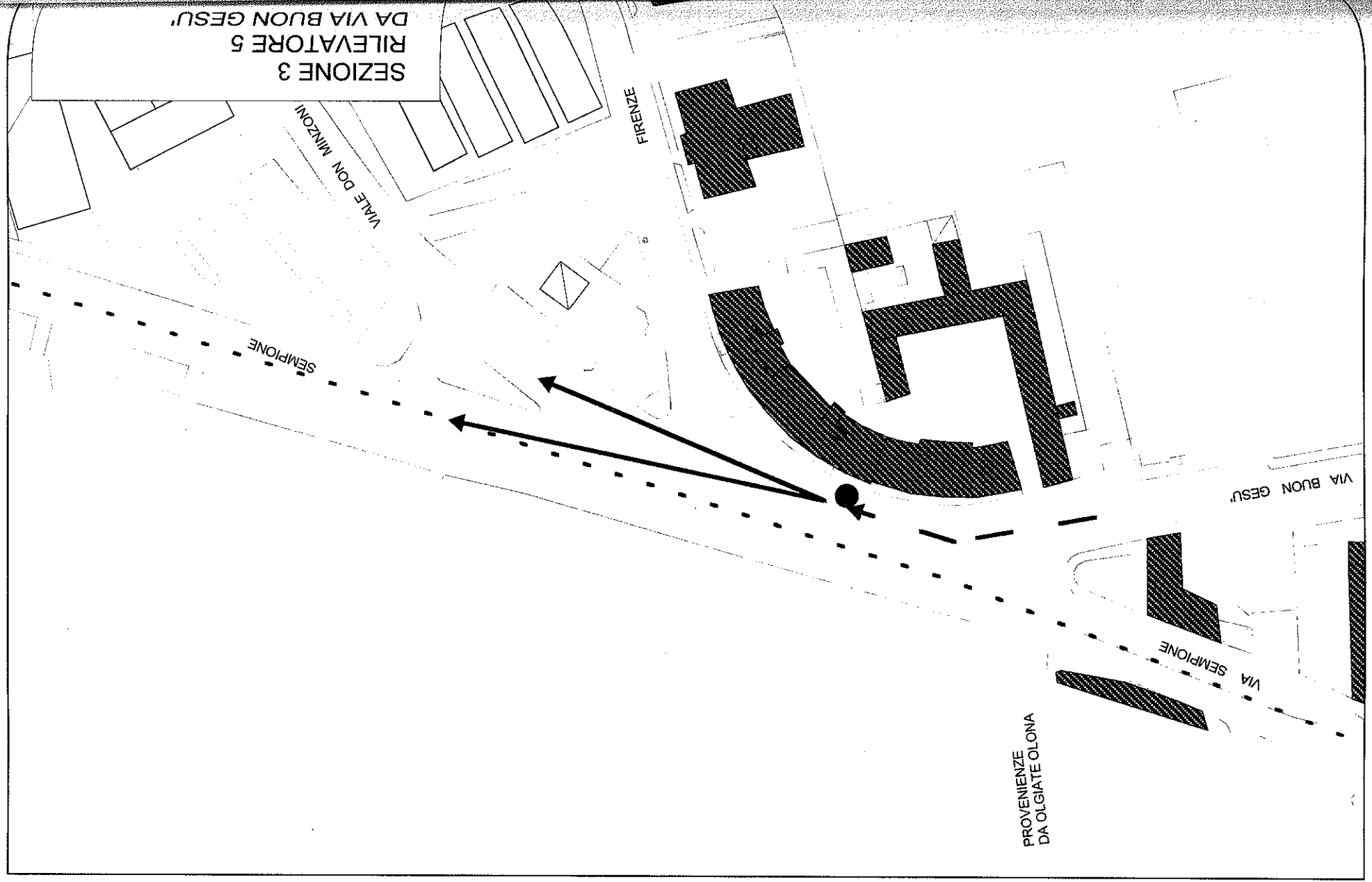

PROVENIENZE
DA OLGATE OLONA

VIA SEMPIONE OVEST

VIA BUON GESU'

SEMPIONE EST

VIALE DON MINZONI

FIRENZE

SEZIONE 3
RILEVATORE 6
VIALE DON MINZONI

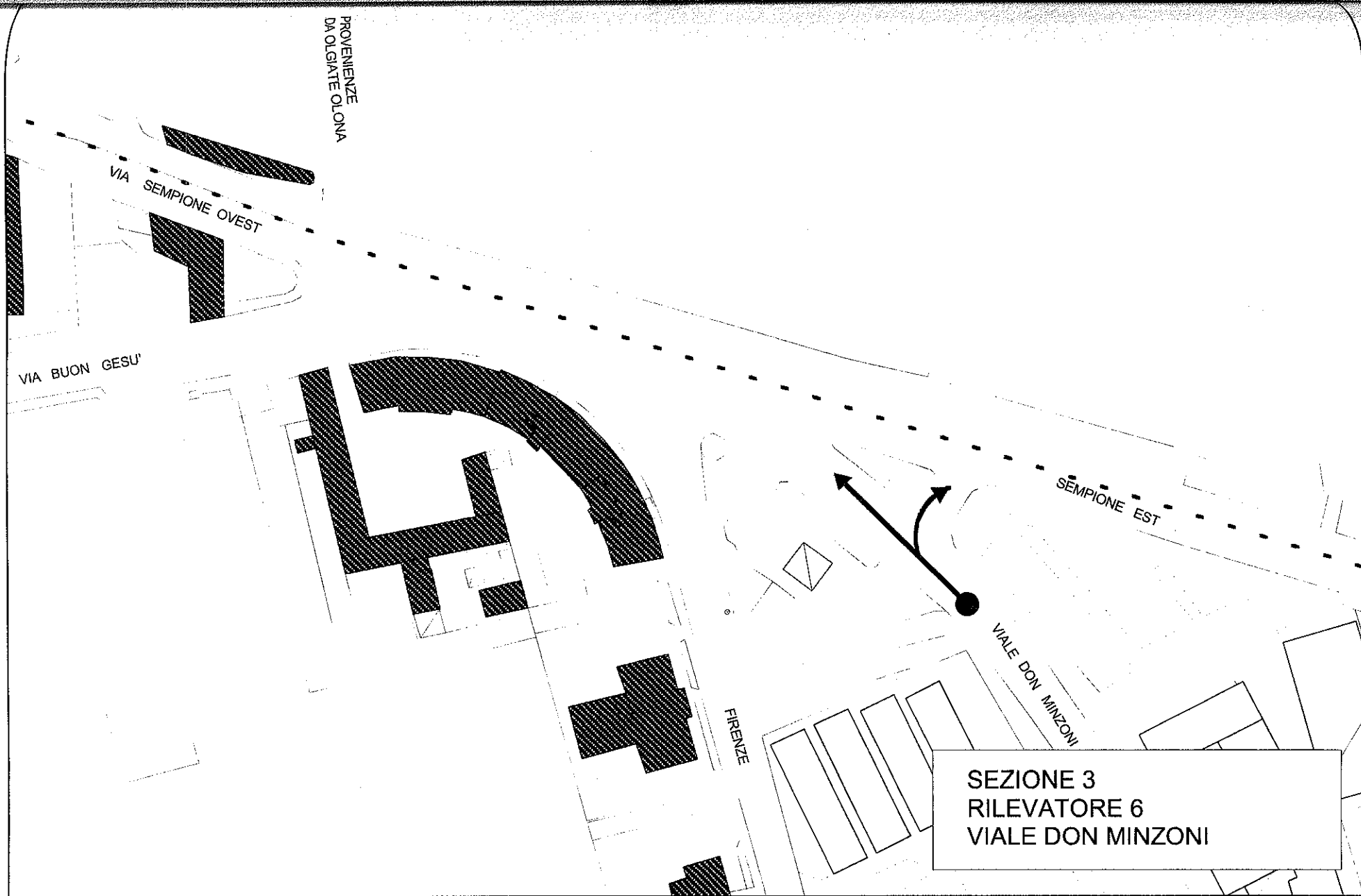

SEZIONE 3
RILEVATORE 7
DA VIALE DON MINZONI

FIRENZE

VIALE DON MINZONI

SEMPIONE EST

VIA BUON GESU'

VIA SEMPIONE OVEST

PROVENIENZE
DA OLGIAIE OLONA

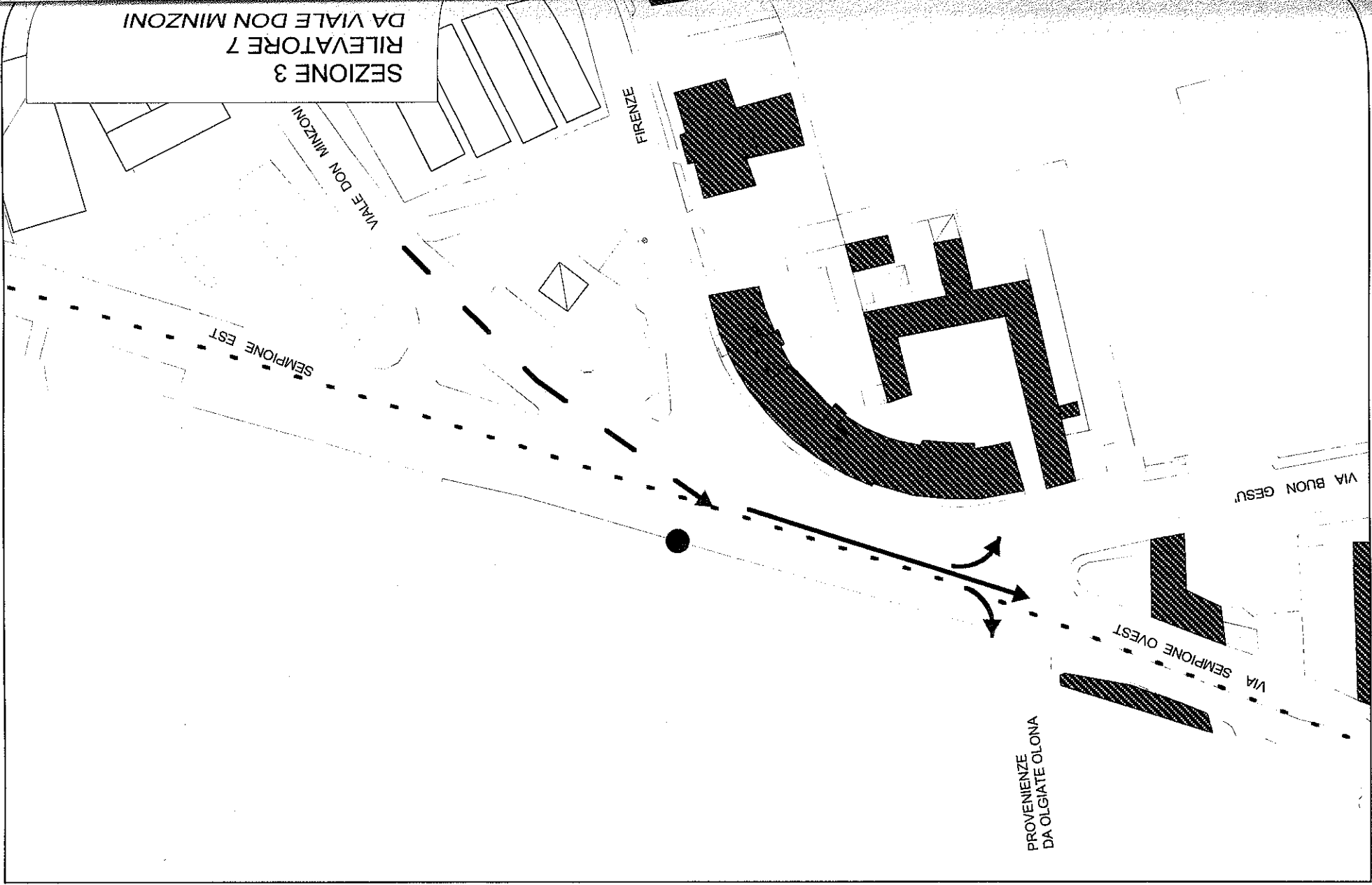

PROVENIENZE
DA OLGiate OLONA

VIA SEMPIONE OVEST

VIA BUON GESU'

SEMPIONE EST

VIALE DON MINZONI

FIRENZE

SEZIONE 3
RILEVATORE 8
VIA SEMPIONE EST

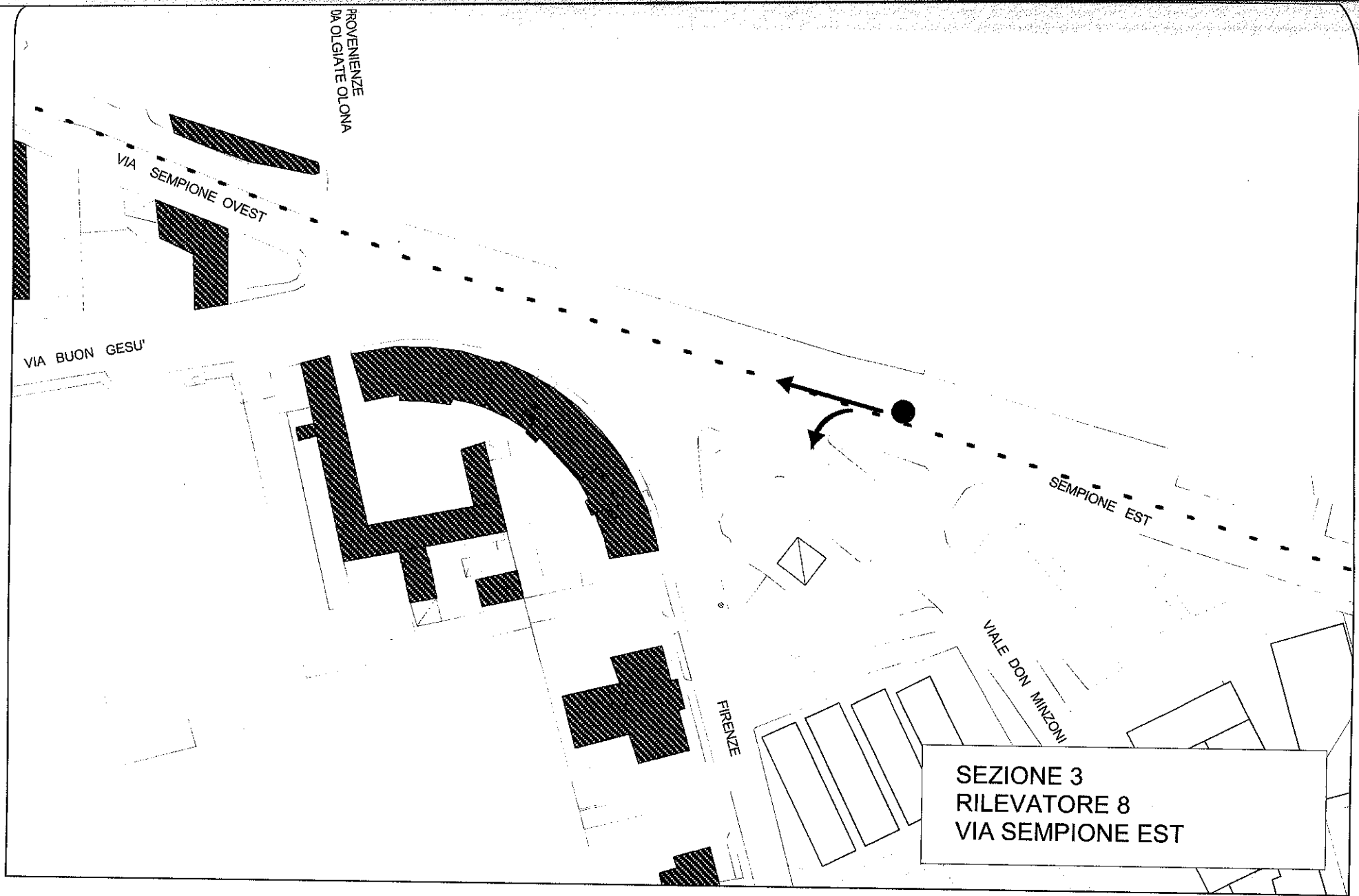

SEZIONE 3
RILEVATORE 9
DA VIA SEMPIONE EST

VIALE DON MINZONI

FIRENZE

SEMPIONE EST

VIA BUON GESU'

VIA SEMPIONE OVEST

PROVENIENZE
DA OLGiate OLONA

