

Allegato 1 determina n. 0081 del 09/02/18



COMUNE DI CASTELLANZA

N. Prot.: 0001830/18 Data: 24/01/2018

Ufficio: 05 SEGRETERIA

Classifica 01.19

IPA: c_c139 AOO: c_c139

Quote associative Comuni - anno 2018

QUOTE INVARIATE!

Anche per il 2018 A.N.U.S.C.A. ha deciso di mantenere gli stessi importi delle quote associative, invariate da oltre 10 anni.

Questo, per venire incontro ai Comuni in un periodo di ristrettezze economiche e "tagli" alle spese, ampliando e migliorando il ventaglio dei servizi offerti.

Abitanti	Classe	Quota "A"	Quota "B"	Quota "C"	Quota "D"
0-1000	1	€ 130,00	€ 140,00	€ 160,00	€ 200,00
1000-5000	2	€ 130,00	€ 190,00	€ 220,00	€ 310,00
5000-15000	3	€ 130,00	€ 265,00	€ 310,00 ✓	€ 440,00
15000-50000	4	€ 130,00	€ 305,00	€ 355,00	€ 560,00
oltre 50000	5	€ 130,00	€ 360,00	€ 430,00	€ 750,00

CLICCA QUI e scopri i servizi A.N.U.S.C.A. compresi nelle quote associative (<http://www.anusca.it/flex/cm/pages/ServeBLOB.php/L/IT/IDPagina/13>)

Le quote si possono versare con:

- c/c postale n. **000010517407**

-bonifico postale IBAN IT **90 A 07601 02400 000010517407**

-bonifico bancario presso la Banca CARISBO, filiale di Castel San Pietro Terme IBAN IT **82 O 06385 36750 07400005821A**

- bonifico bancario presso la BANCA DI IMOLA, filiale di Poggio Piccolo (BO) IBAN IT **28 S 05080 36711 CC0320622344**

intestati ad A.N.U.S.C.A. - Via dei Mille n. 35 e/f - 40024 - Castel San Pietro Terme (BO) - C.F. 90000910373

Coloro che hanno già versato la quota "A" per il 2018 potranno passare alle quote B, C e D attraverso "integrazione"

 Informativa - anno 2018 (380.04 KB) (<http://www.anusca.it/flex/cm/pages/ServeAttachment.php/L/IT/D/b%252F7%252Fd%252FD.4ac06160460aa8480ba9/P/BLOB%3AID%3D8599/E/pdf>).

 Facsimile di Nota di Adesione (13.28 KB) (<http://www.anusca.it/flex/cm/pages/ServeAttachment.php/L/IT/D/9%252Fa%252Fe%252FD.5b25c0b76104f4e98f5b/P/BLOB%3AID%3D8599/E/docx>).

 Facsimile di Delibera (30.5 KB) (<http://www.anusca.it/flex/cm/pages/ServeAttachment.php/L/IT/D/b%252F6%252F7%252FD.018191a57709a35e69ad/P/BLOB%3AID%3D8599/E/doc>).

 Facsimile di Determina (14.4 KB) (<http://www.anusca.it/flex/cm/pages/ServeAttachment.php/L/IT/D/a%252Fa%252Fa%252FD.f9e7fdd5414820fcc43b/P/BLOB%3AID%3D8599/E/docx>).

 Informativa "Unioni di Comuni" - anno 2018 (235.57 KB) (<http://www.anusca.it/flex/cm/pages/ServeAttachment.php/L/IT/D/8%252F1%252F6%252FD.25b6a10aa2b5801fdf6e/P/BLOB%3AID%3D8599/E/pdf>).

 Scarica il bollettino CCP Comuni (469.9 KB) (<http://www.anusca.it/flex/cm/pages/ServeAttachment.php/L/IT/D/6%252F9%252F5%252FD.b21499b90af3a3b90f86/P/BLOB%3AID%3D8599/E/pdf>).



Quota C



VIDEO FOCUS - Metti a fuoco il Tuo lavoro!

Brevi clip formativi e informativi curati dagli esperti ANUSCA su temi specifici e novità del settore demografico.

ACCEDI ai VIDEO FOCUS - by ANUSCA School (http://www.anuscasoci.it/video-new/login_anuscaschool.asp)



DOWNLOAD AREA - Manuali e Documentazione Stampabile

Area in cui è possibile trovare materiali di consultazione e guide pratiche di immediato utilizzo sulle questioni demografiche più attuali.

ACCEDI alla DOWNLOAD AREA (http://www.anuscasoci.it/manuali-new/logon_pwd.asp)

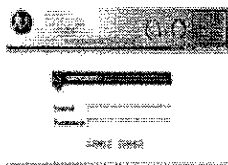

Stranieri Online

Servizio che consente all'operatore, grazie alle completezza della normativa e delle circolari, alla semplicità d'uso e del linguaggio utilizzato, di risolvere, direttamente dal proprio ufficio, tutte le problematiche che possono sorgere allo sportello nei rapporti con i cittadini comunitari, extracomunitari, apolidi...

ACCEDI al servizio Stranieri Online (<http://www.anusca.it/flex/cm/pages/ServeBLOB.php/L/IT/IDPagina/745>)

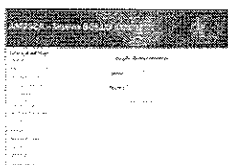

Bollo Online

Prontuario online in materia di Imposta di Bollo con i riferimenti normativi. Aggiornato costantemente. Nell'homepage l'operatore troverà il menù per la ricerca delle informazioni e le 5 avvertenze a cui sono ricondotte le varie voci del prontuario per sapere direttamente se il documento richiesto dal cittadino può essere rilasciato in carta libera o in bollo.

ACCEDI alla pagina Bollo Online (<http://www.anusca.it/flex/cm/pages/ServeBLOB.php/L/IT/IDPagina/746>)



Convenzioni Internazionali

Banca dati con ricerca tramite parole chiave di tutte le Convenzioni Internazionali in materia di Servizi Demografici.

ACCEDI alla pagina Convenzioni Internazionali (<http://www.anusca.it/flex/cm/pages/ServeBLOB.php/L/IT/IDPagina/747>)

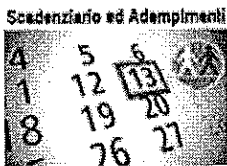

Scadenziario Adempimenti

Servizio a cura del portale "ServiziDemografici.com"

ACCEDI al servizio (<http://www.servizidemografici.com/unauthorized>)

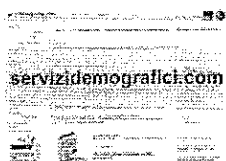

Banca Dati Legislazione in collaborazione con Maggioli

Normativa, Giurisprudenza e Aggiornamenti in materia di Servizi Demografici

ACCEDI al sito ServiziDemografici.com (<http://www.servizidemografici.com>)



Quesiti Online

Servizio integrato per la risoluzione di tre quesiti con risposta in 48 ore. E' possibile acquistare ulteriori pacchetti da tre quesiti, da utilizzare senza limiti di tempo, al costo di Euro 75,00 a pacchetto.

ACCEDI al servizio Quesiti Online (<http://www.anuscasoci.it/indexqo.php?rt=indexqo>)



Notiziario ANUSCA

Pubblicazione mensile con informazioni tecnico-giuridiche ed organizzative.

ACCEDI al Notiziario ANUSCA online (http://www.anuscasoci.it/stampa-new/default_notiz.asp)



Iniziative Anusca

Sconto sulle quote di partecipazione alle iniziative (corsi di formazione) organizzate da Anusca e da Anusca srl.

ACCEDI alla pagina delle Iniziative (<http://www.anusca.it/corsi-in-programma>)



Newsletter Anusca

Notiziario elettronico quindicinale con le novità più interessanti e commenti alla legislazione di settore.



Anusca FLASH

Notizie in tempo reale di avvenimenti e informazioni di particolare rilievo in materia di Servizi Demografici e per la vita associativa.