

Città di
Castellanza



Provincia di
Varese

Piano di Governo del Territorio

Documento di Piano

art. 8 L.R. 12/05

Sistema socio-economico, caratteristiche della popolazione residente per zone omogenee

Il Sindaco:

UFFICIO TECNICO COMUNALE

il responsabile: Arch. Sergio Callegari

il consulente: Arch. Claudio Scillieri

elaborato



luglio 2008

Allegato alla delibera

n.° del

Il Segretario comunale:

POPOLAZIONE RESIDENTE

- da 0,00 % a 0,99 %
- da 1,00 % a 3,99 %
- da 4,00 % a 5,99 %
- da 6,00 % a 7,99 %
- maggiore di 8,00 %

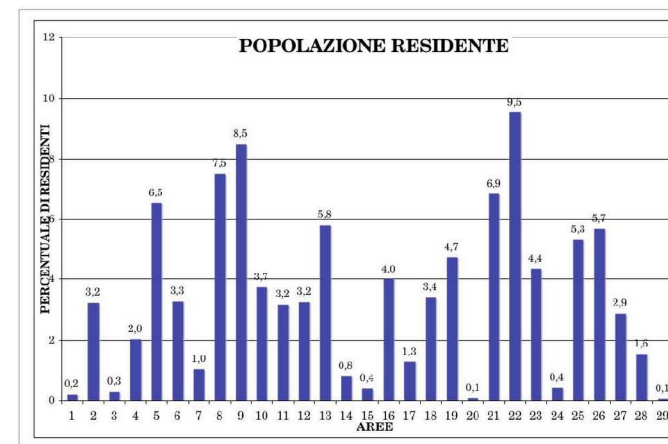
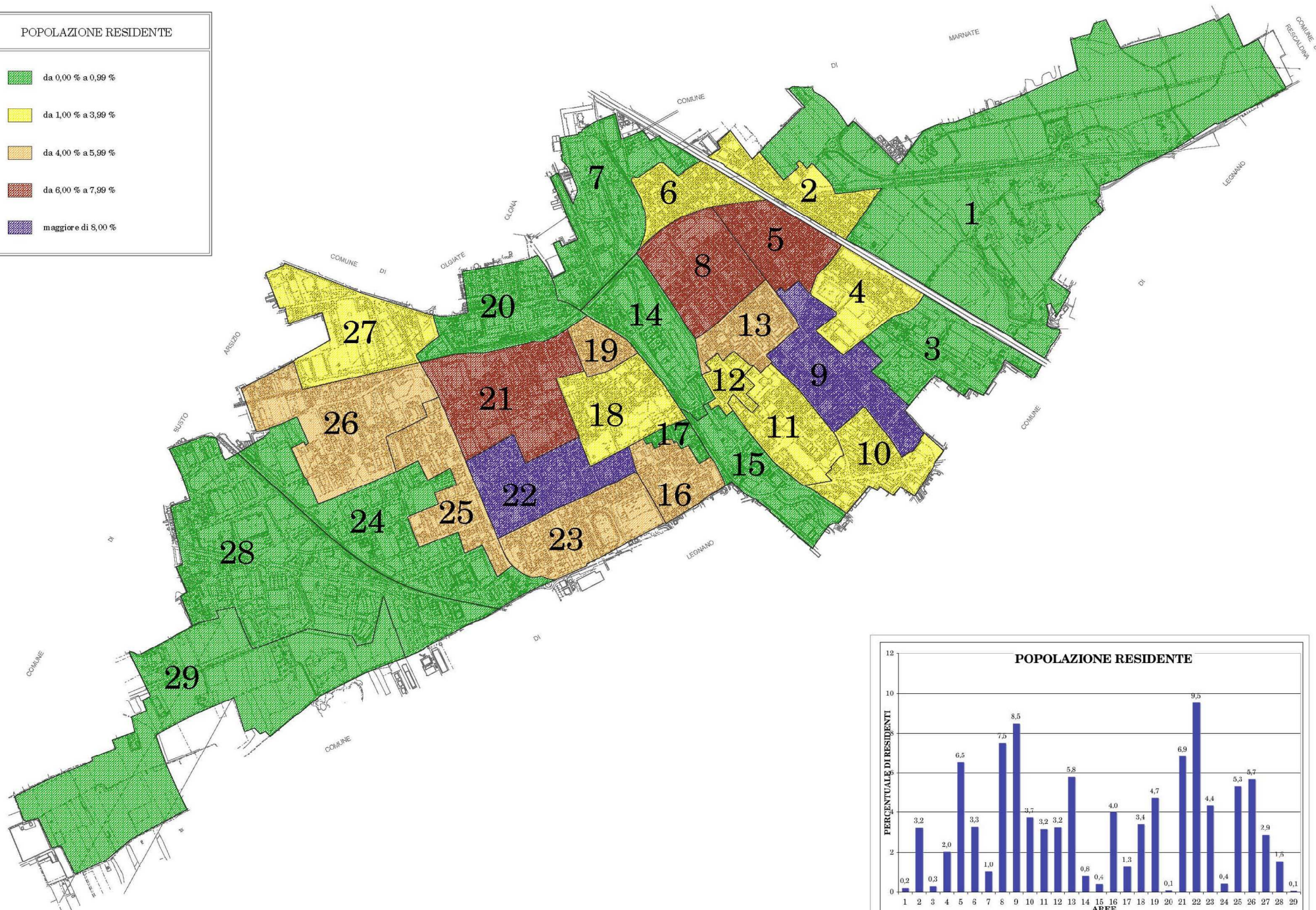

NUMERO DI FAMIGLIE

- da 0,00 % a 1,99 %
- da 2,00 % a 3,99 %
- da 4,00 % a 5,99 %
- da 6,00 % a 7,99 %
- maggiore di 8,00 %

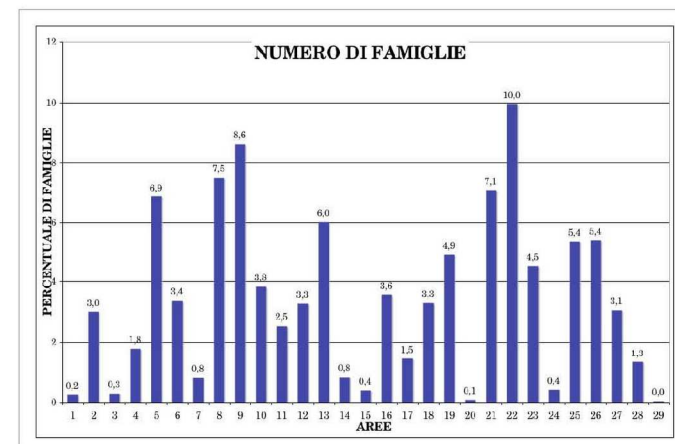
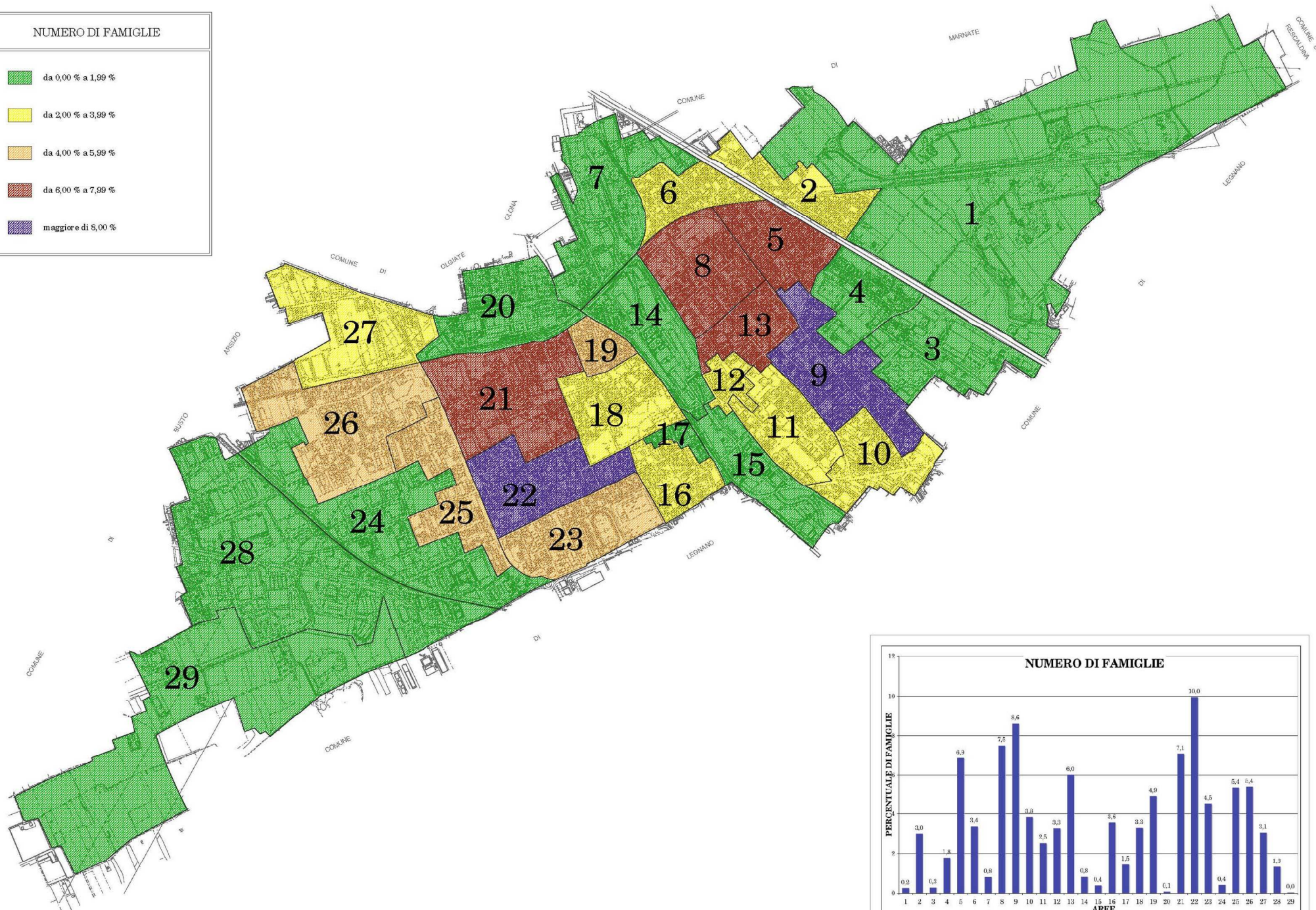

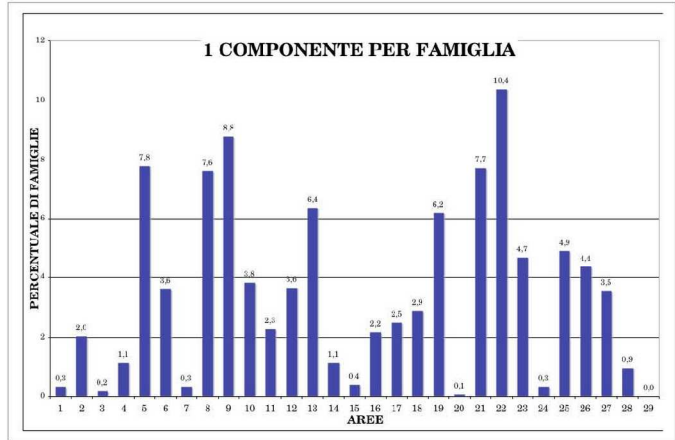
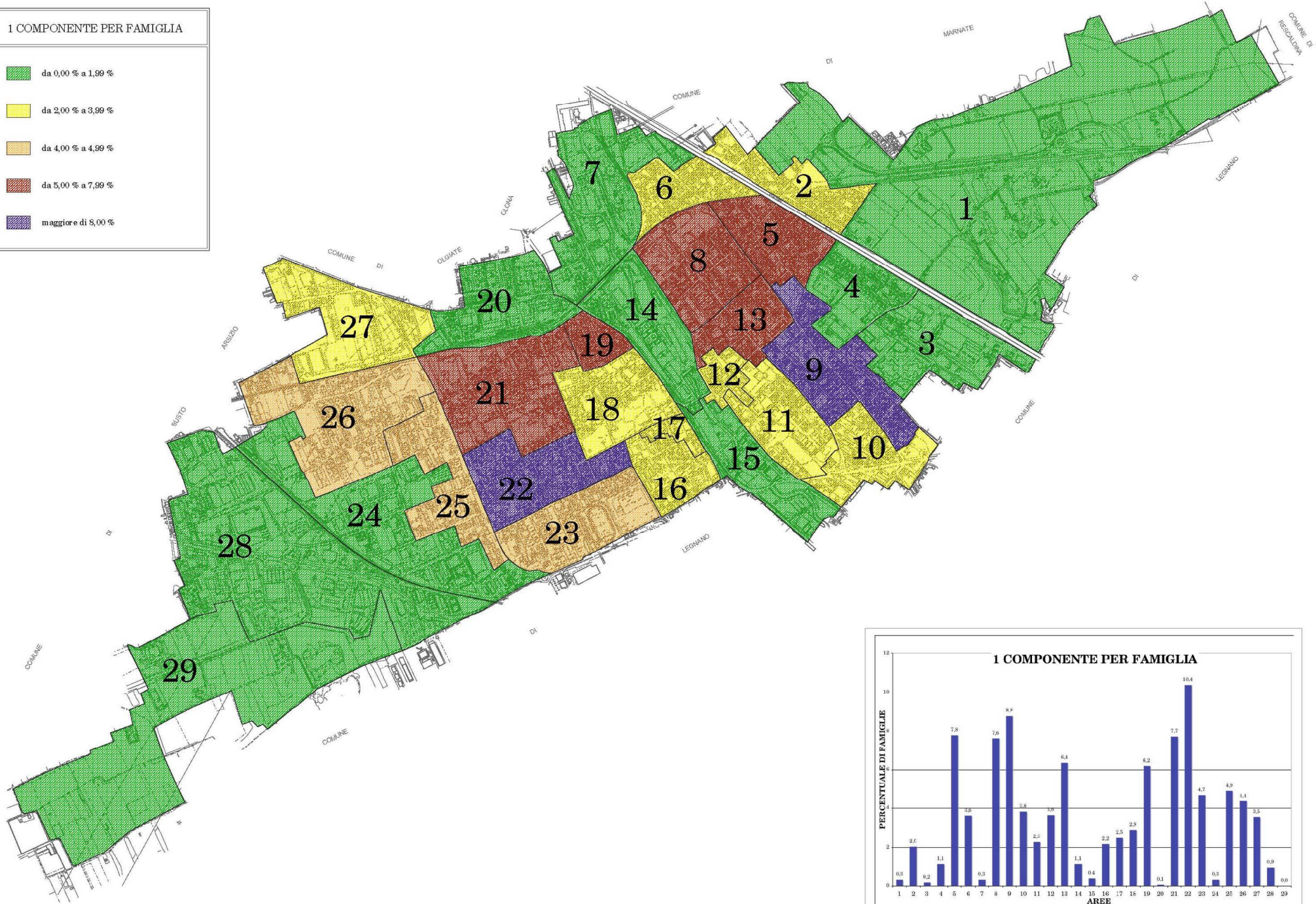

2 COMPONENTI PER FAMIGLIA

- da 0,00 % a 1,99 %
- da 2,00 % a 3,99 %
- da 4,00 % a 5,99 %
- da 6,00 % a 7,99 %
- maggiore di 8,00 %

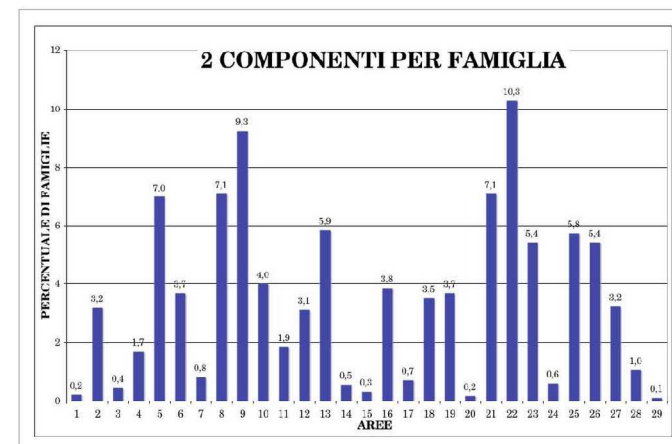
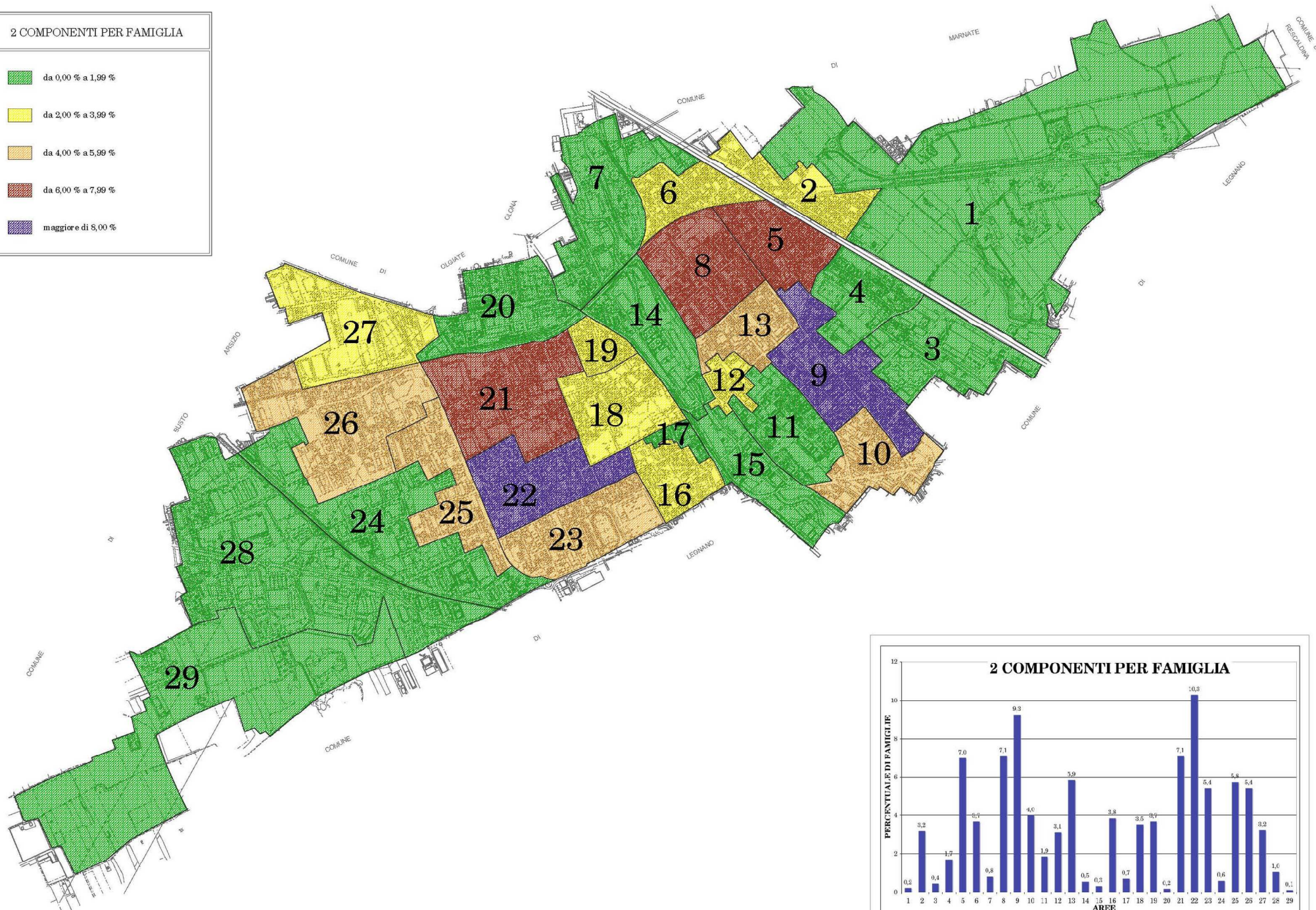

3 COMPONENTI PER FAMIGLIA

- da 0,00 % a 1,99 %
- da 2,00 % a 3,99 %
- da 4,00 % a 5,99 %
- da 6,00 % a 7,99 %
- maggiore di 8,00 %

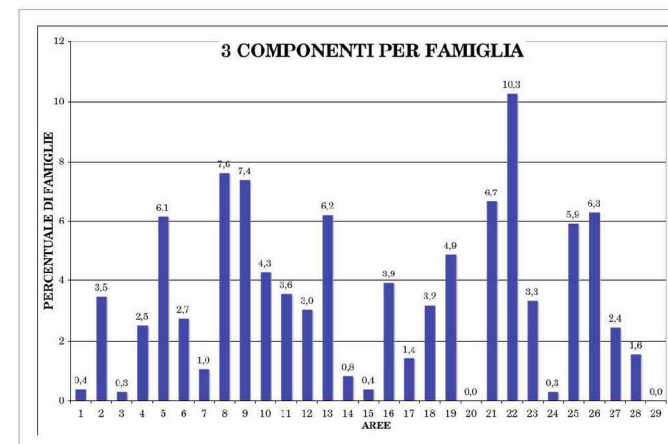
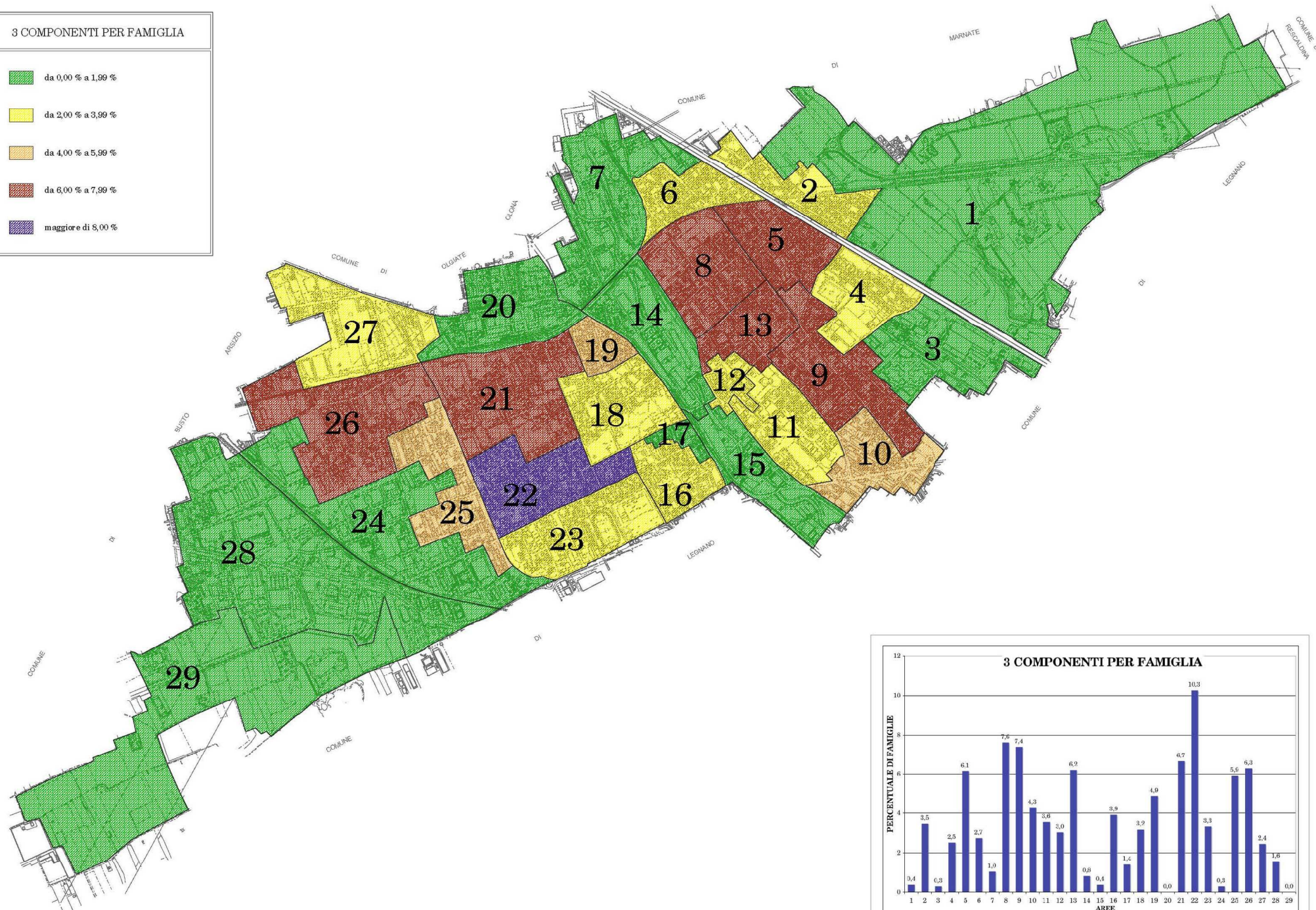

4 COMPONENTI PER FAMIGLIA

- da 0,00 % a 1,99 %
- da 2,00 % a 3,99 %
- da 4,00 % a 5,99 %
- da 6,00 % a 7,99 %
- maggiore di 8,00 %

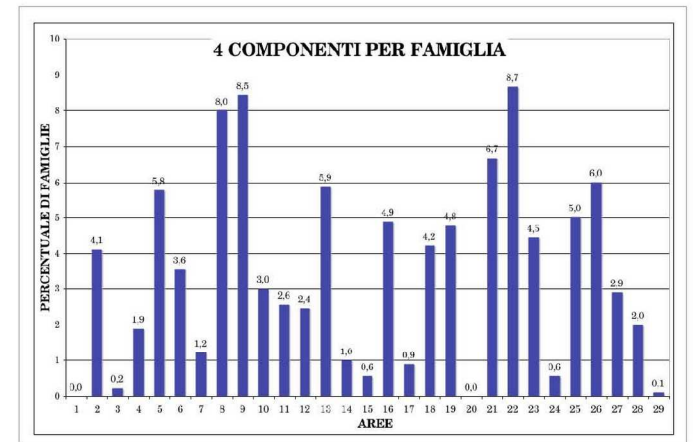
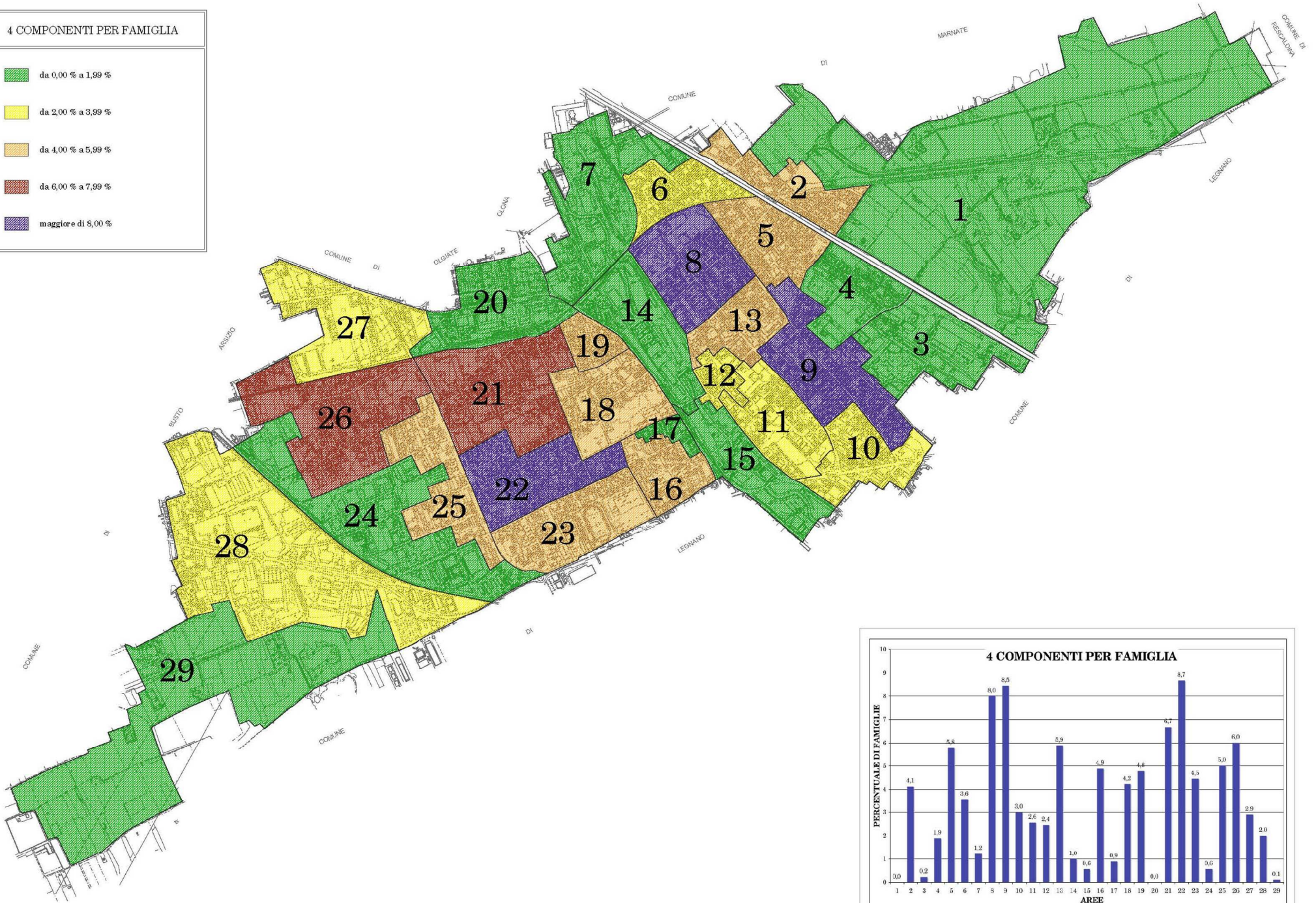

5 COMPONENTI PER FAMIGLIA

- da 0,00 % a 1,99 %
- da 2,00 % a 3,99 %
- da 4,00 % a 6,99 %
- da 7,00 % a 7,99 %
- maggiore di 8,00 %

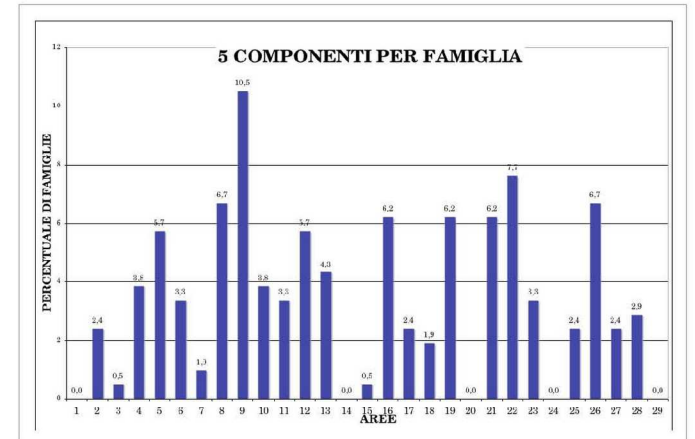
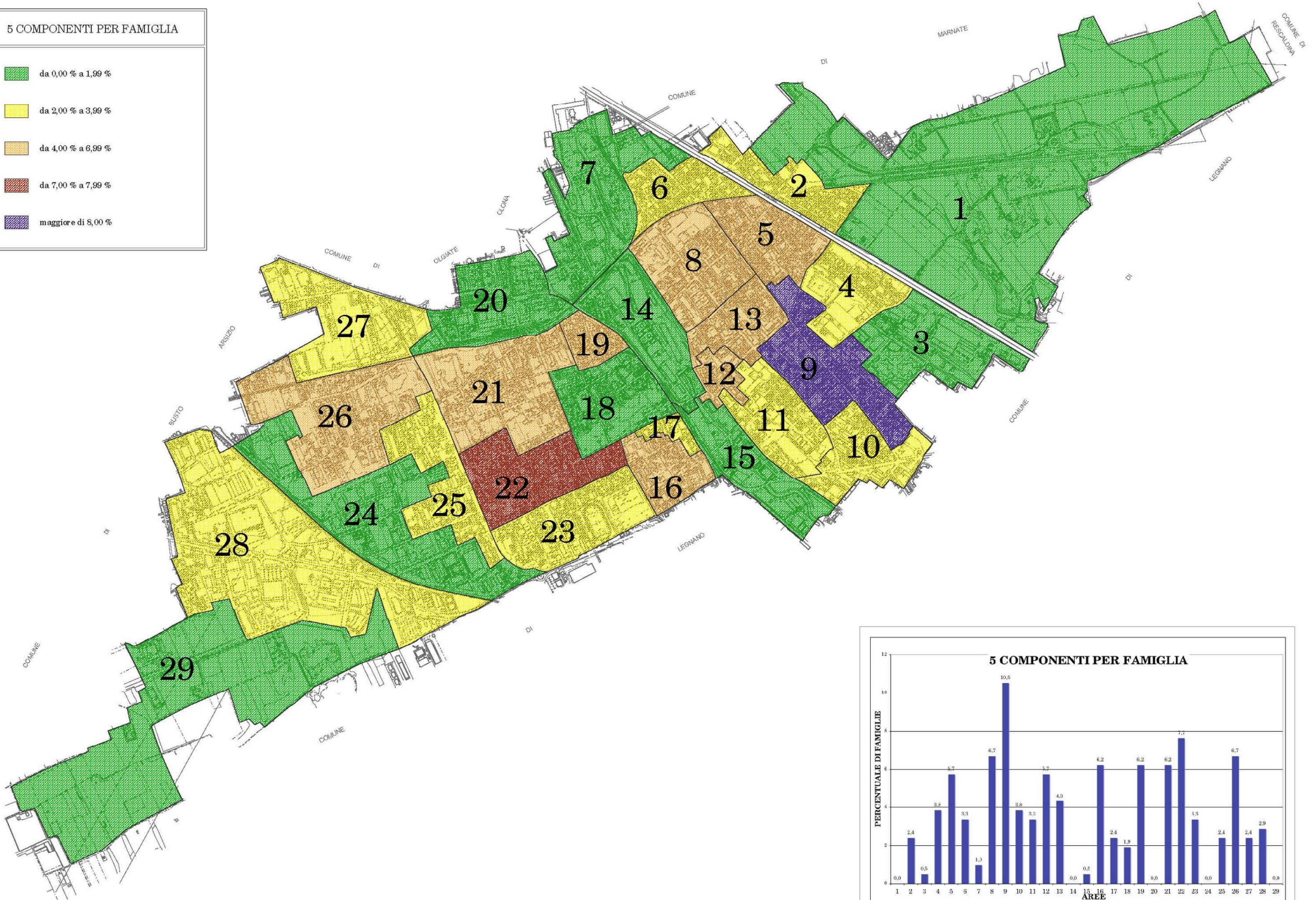

6 COMPONENTI O PIU' PER FAMIGLIA

- da 0,00 % a 0,99 %
- da 1,00 % a 3,99 %
- da 4,00 % a 5,99 %
- da 6,00 % a 7,99 %
- maggiore di 8,00 %

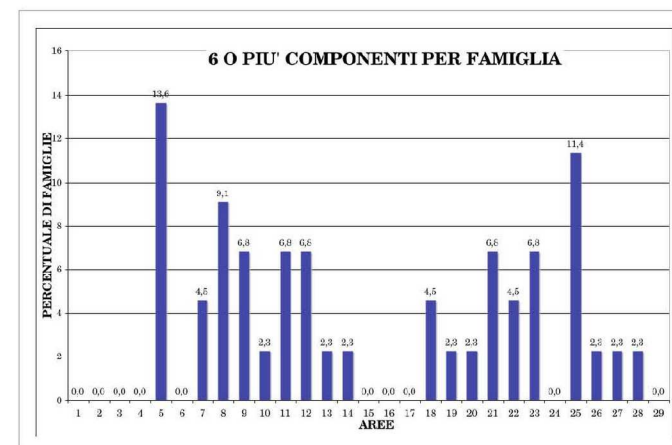
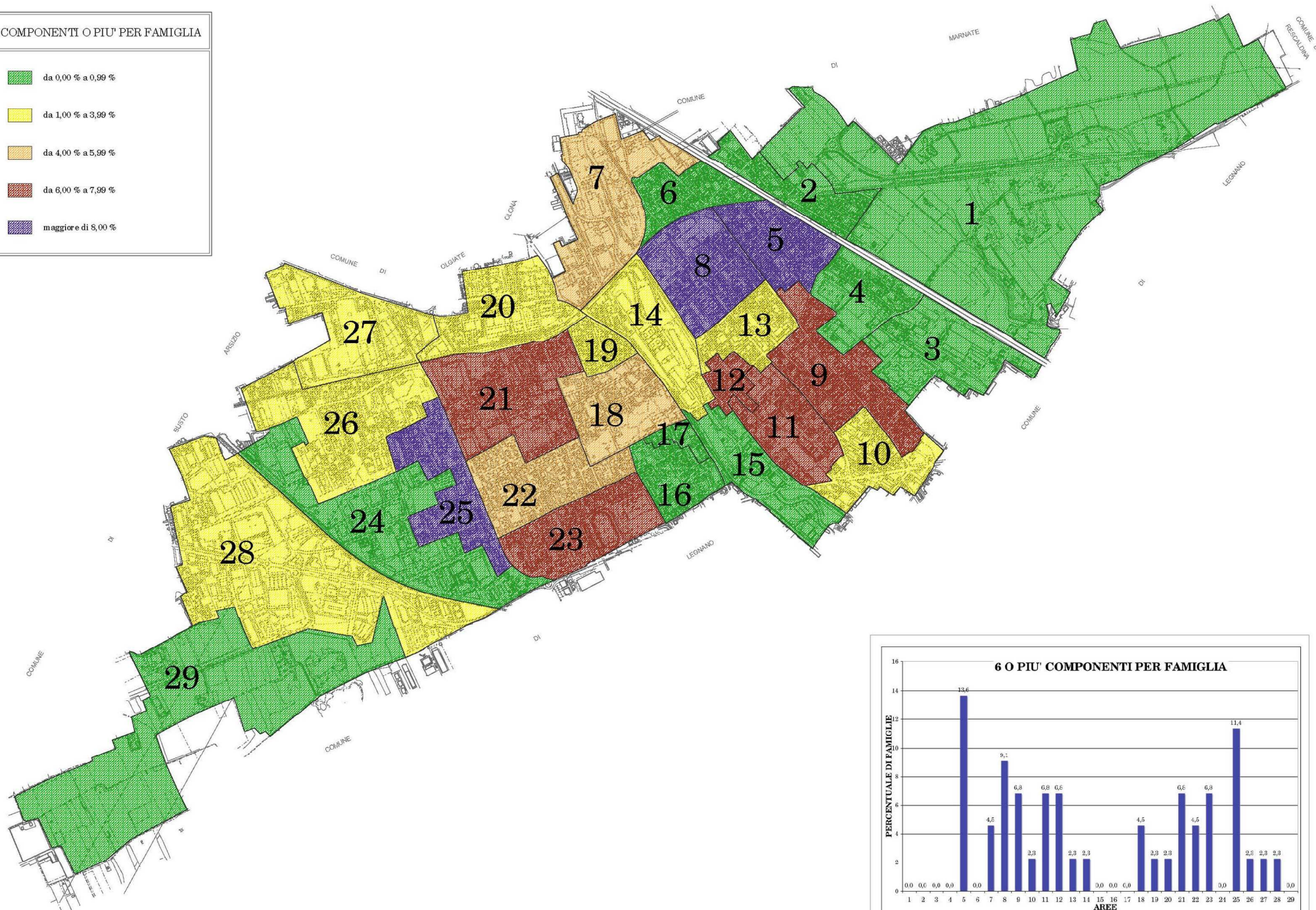

POPOLAZIONE DA 0 A 4 ANNI

- da 0,00 % a 1,99 %
- da 2,00 % a 3,99 %
- da 4,00 % a 5,99 %
- da 6,00 % a 7,99 %
- maggiore di 8,00 %

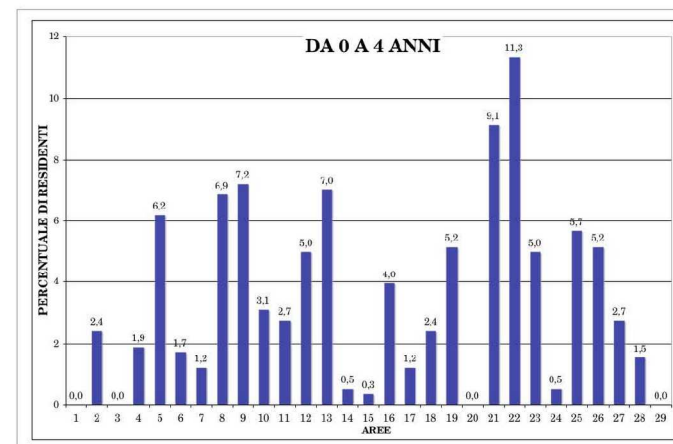
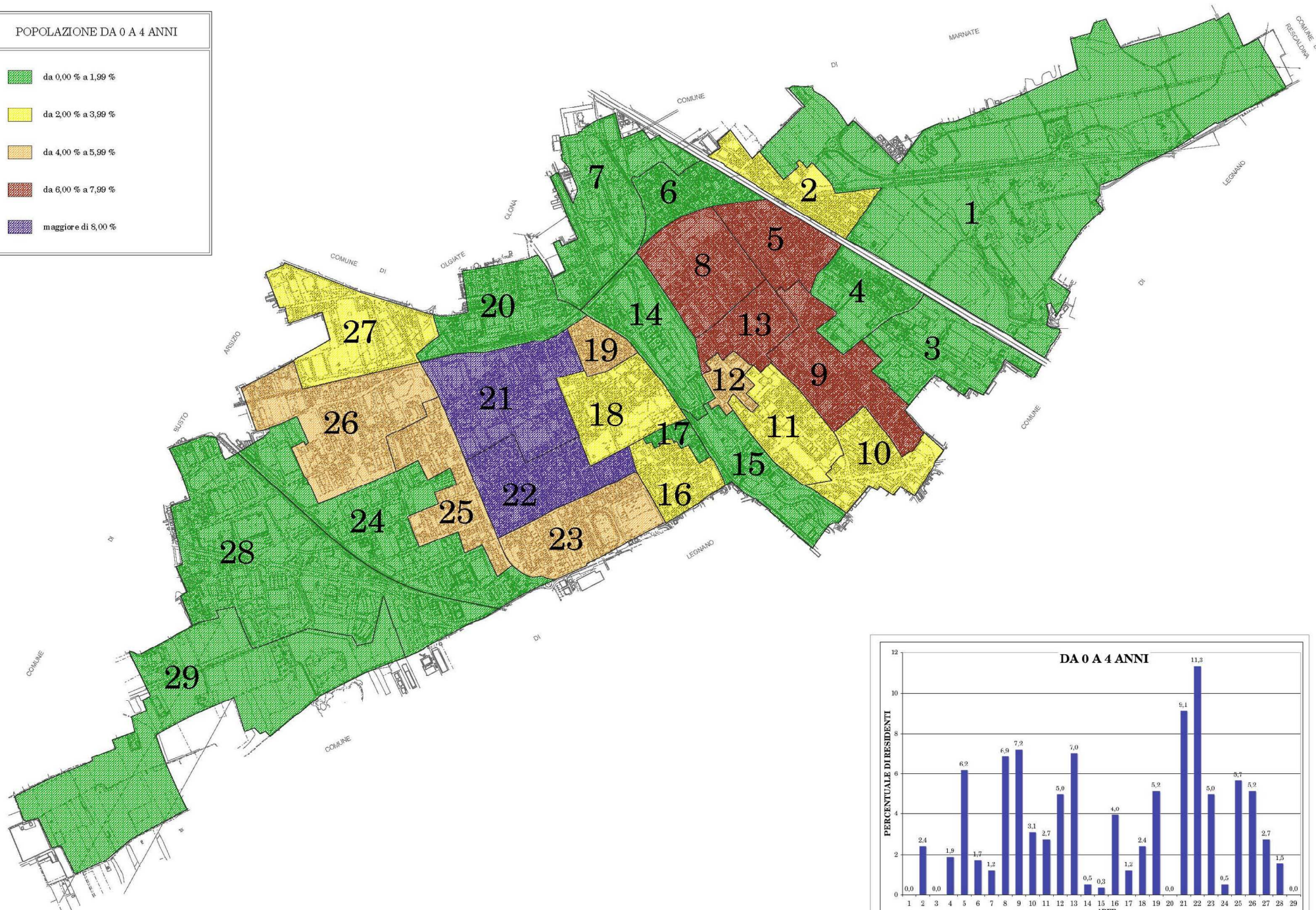

POPOLAZIONE DA 5 A 9 ANNI

- da 0,00 % a 1,99 %
- da 2,00 % a 3,99 %
- da 4,00 % a 5,99 %
- da 6,00 % a 7,99 %
- maggiore di 8,00 %

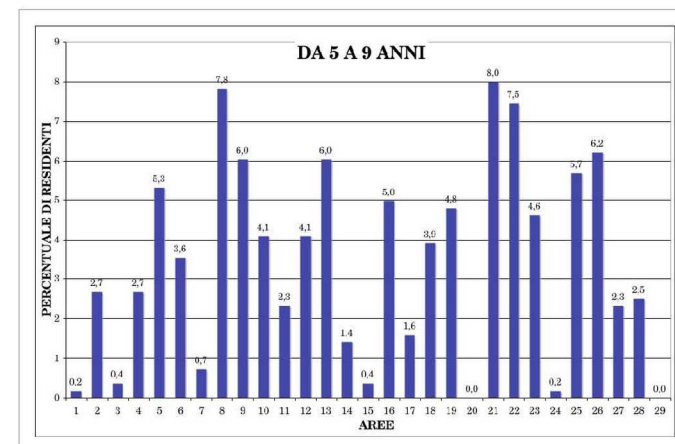
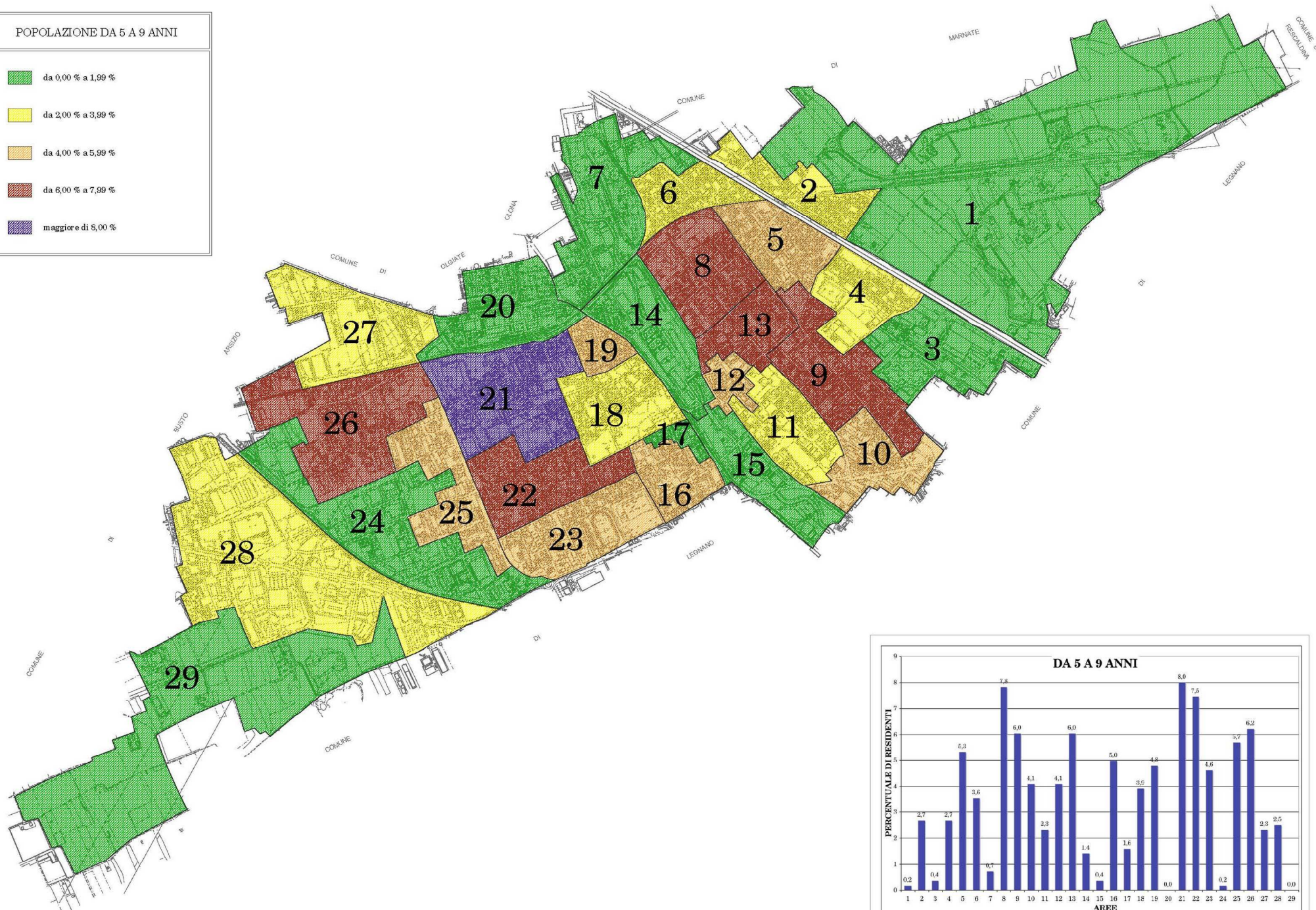

POPOLAZIONE DA 10 A 14 ANNI

- da 0,00 % a 1,99 %
- da 2,00 % a 3,99 %
- da 4,00 % a 5,99 %
- da 6,00 % a 7,99 %
- maggiore di 8,00 %

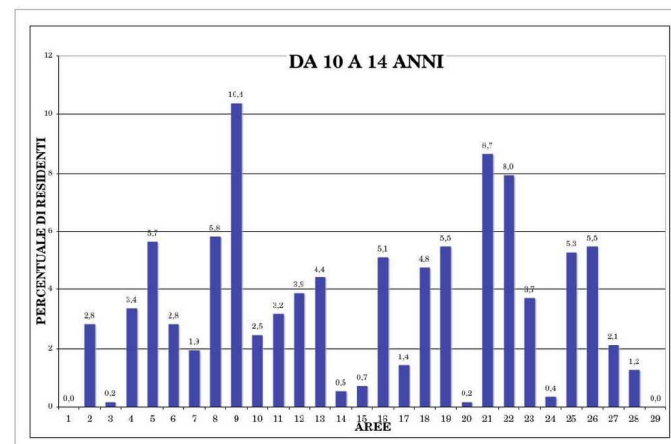
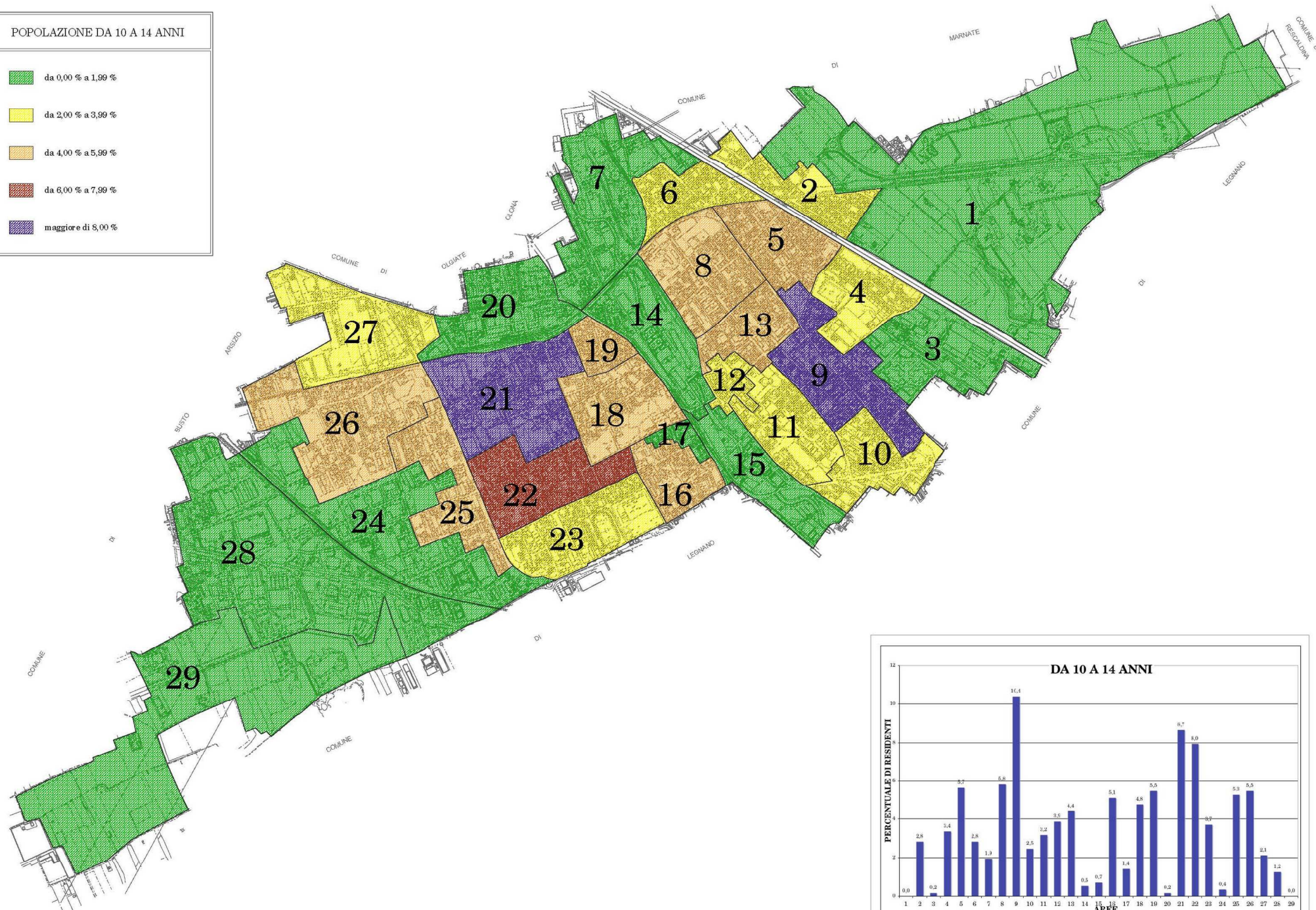

POPOLAZIONE DA 15 A 19 ANNI

- da 0,00 % a 1,99 %
- da 2,00 % a 3,99 %
- da 4,00 % a 5,99 %
- da 6,00 % a 7,99 %
- maggiore di 8,00 %

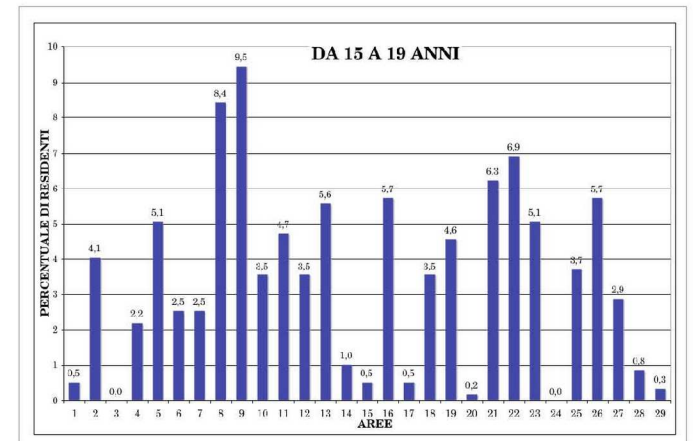
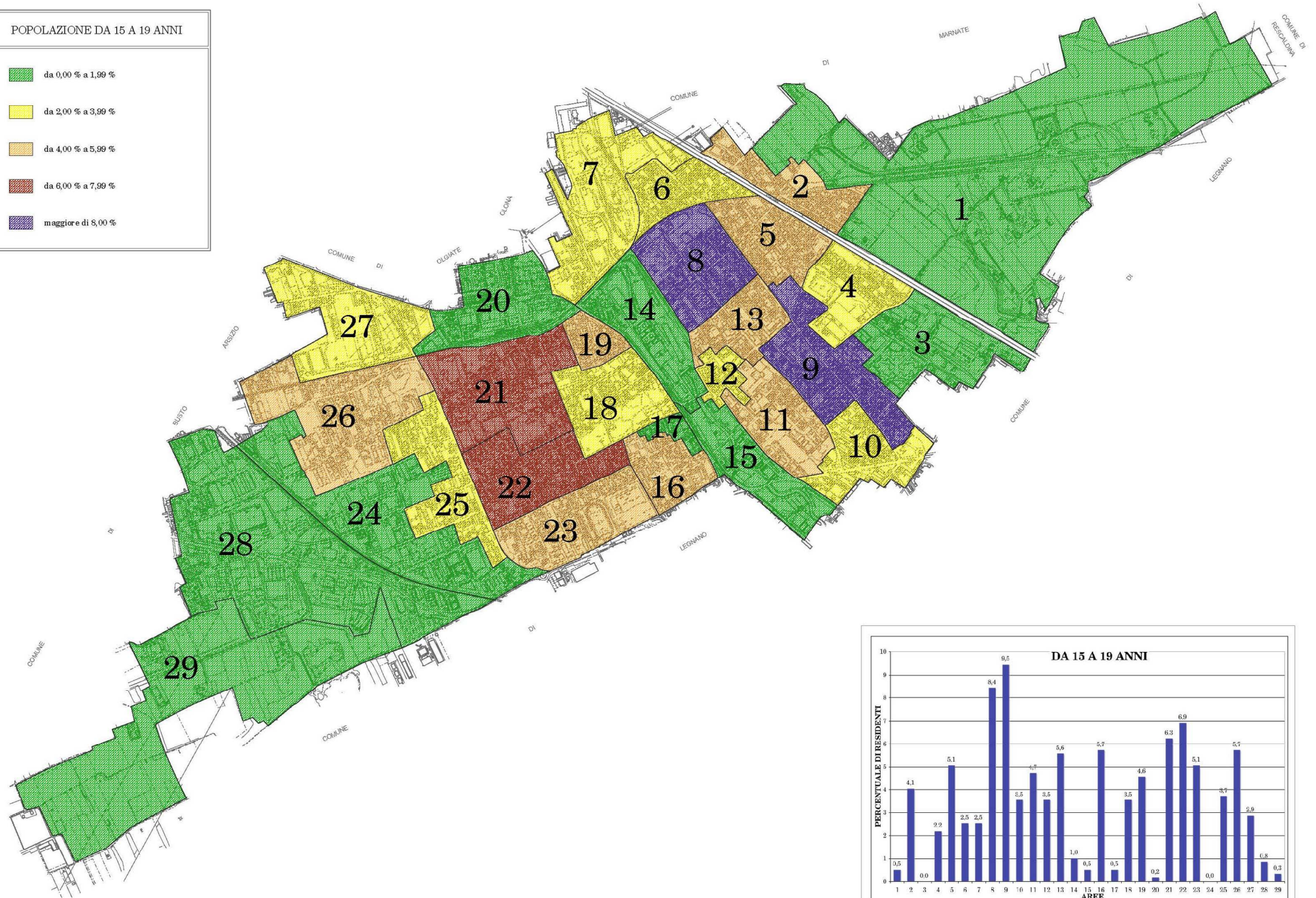

POPOLAZIONE DA 20 A 24 ANNI

- da 0,00 % a 1,99 %
- da 2,00 % a 3,99 %
- da 4,00 % a 5,99 %
- da 6,00 % a 7,99 %

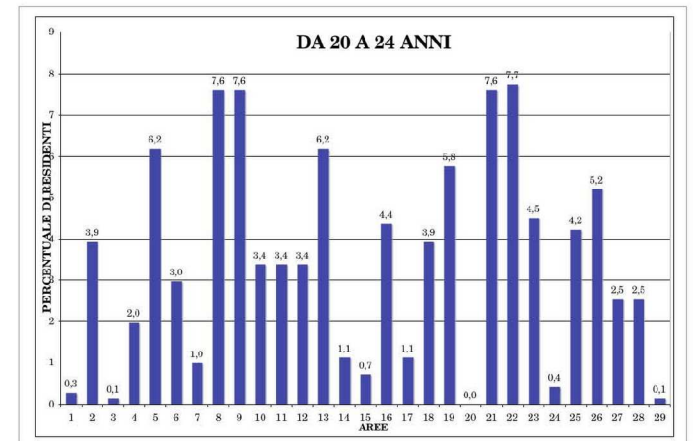
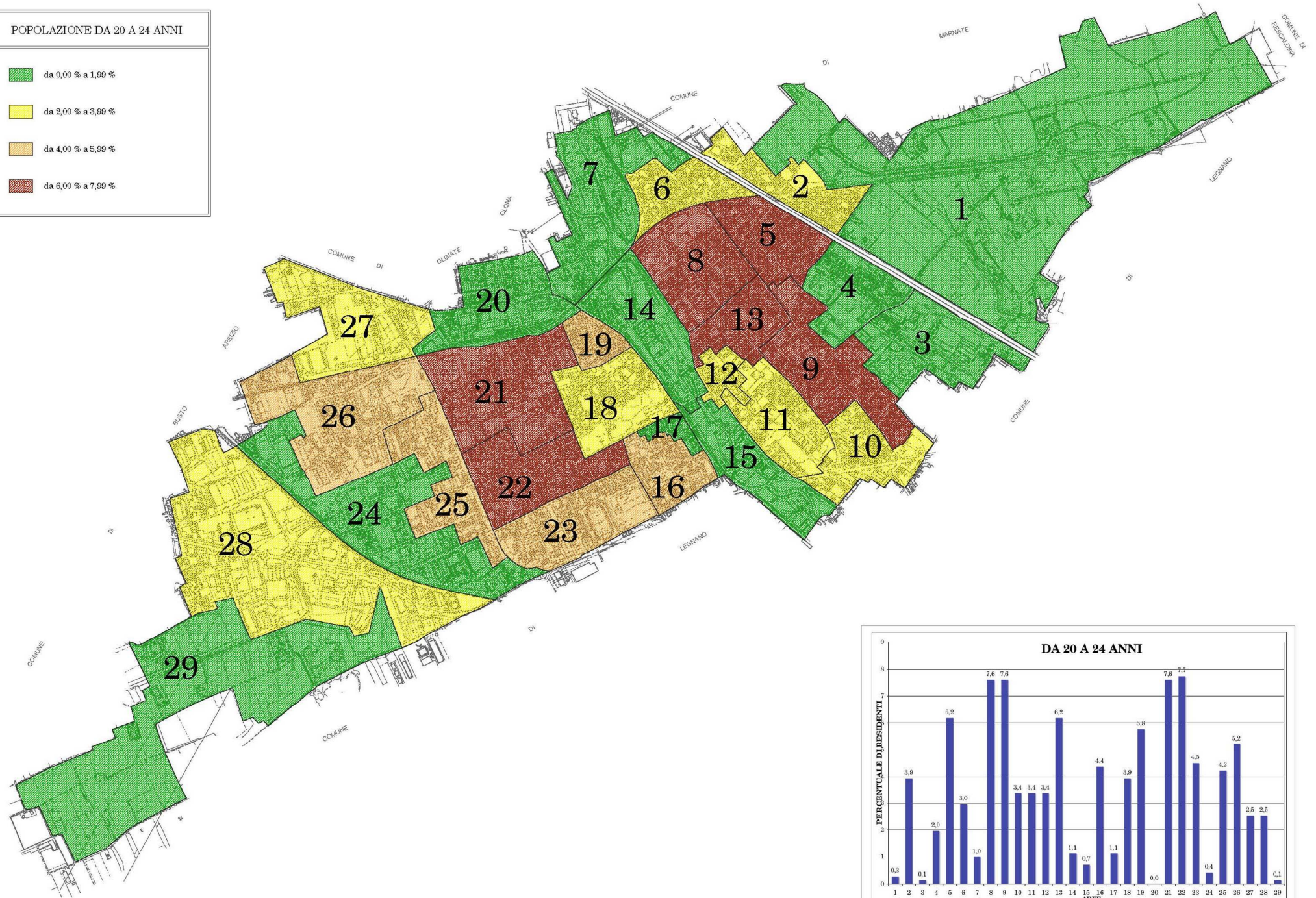

POPOLAZIONE DA 25 A 29 ANNI

- da 0,00 % a 1,99 %
- da 2,00 % a 3,99 %
- da 4,00 % a 5,99 %
- da 6,00 % a 7,99 %
- maggiore di 8,00 %

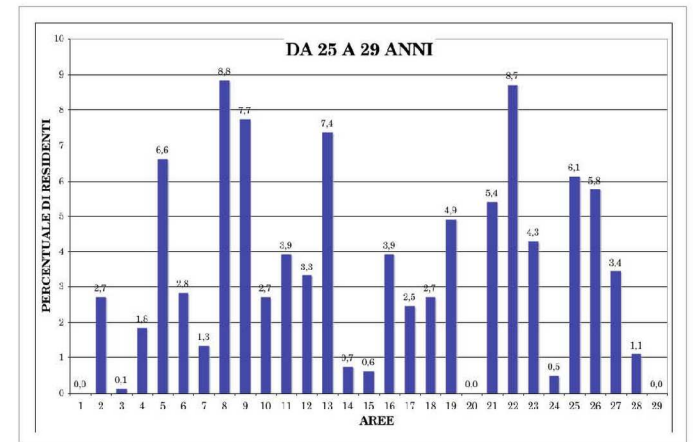
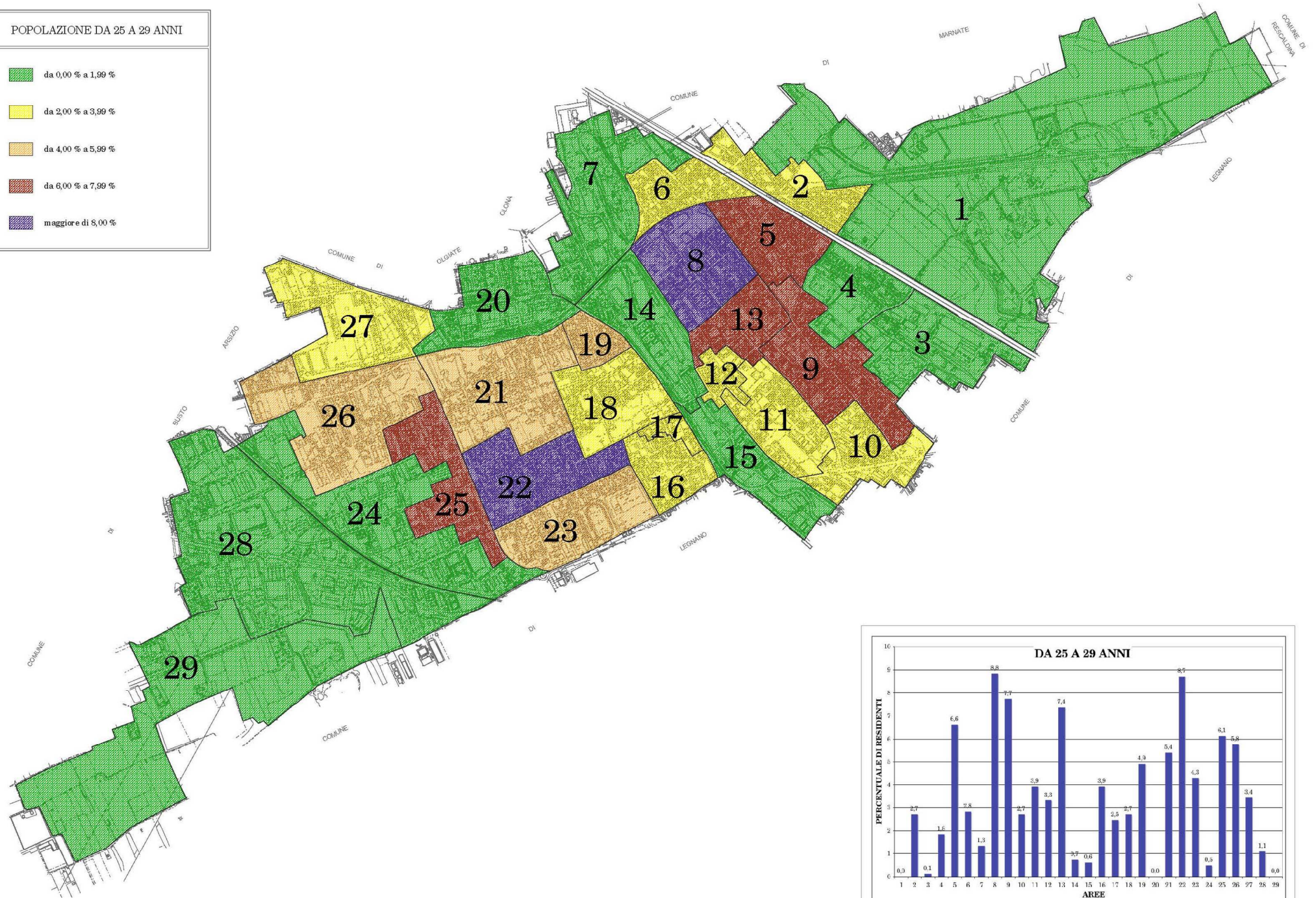

POPOLAZIONE DA 30 A 34 ANNI

- da 0,00 % a 1,99 %
- da 2,00 % a 3,99 %
- da 4,00 % a 5,99 %
- da 6,00 % a 7,99 %
- maggiore di 8,00 %

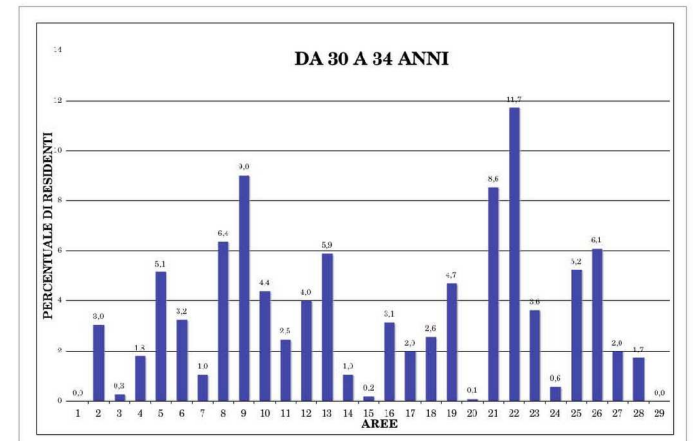
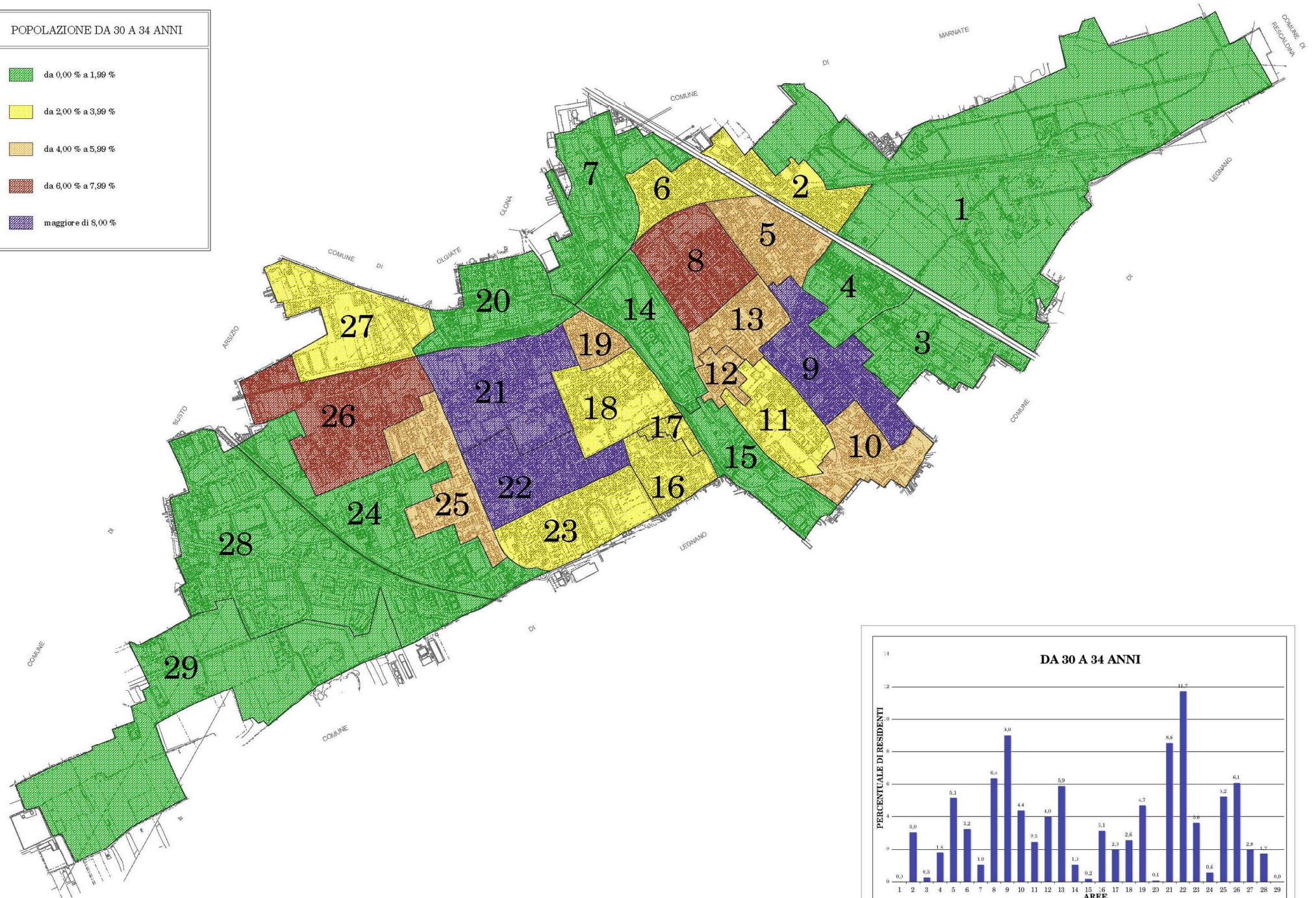

POPOLAZIONE DA 35 A 39 ANNI

- da 0,00 % a 1,99 %
- da 2,00 % a 3,99 %
- da 4,00 % a 5,99 %
- da 6,00 % a 7,99 %
- maggiore di 8,00 %

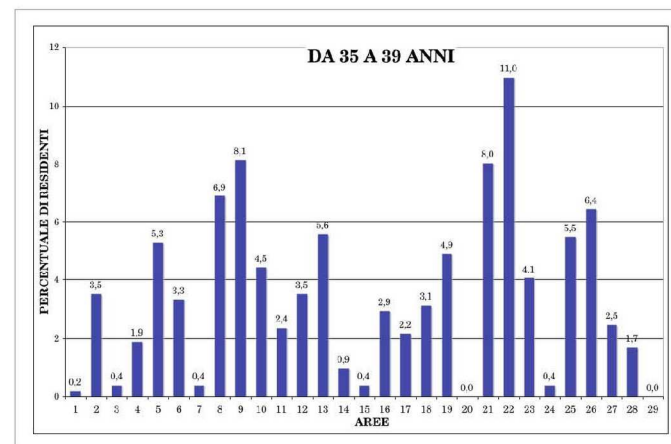
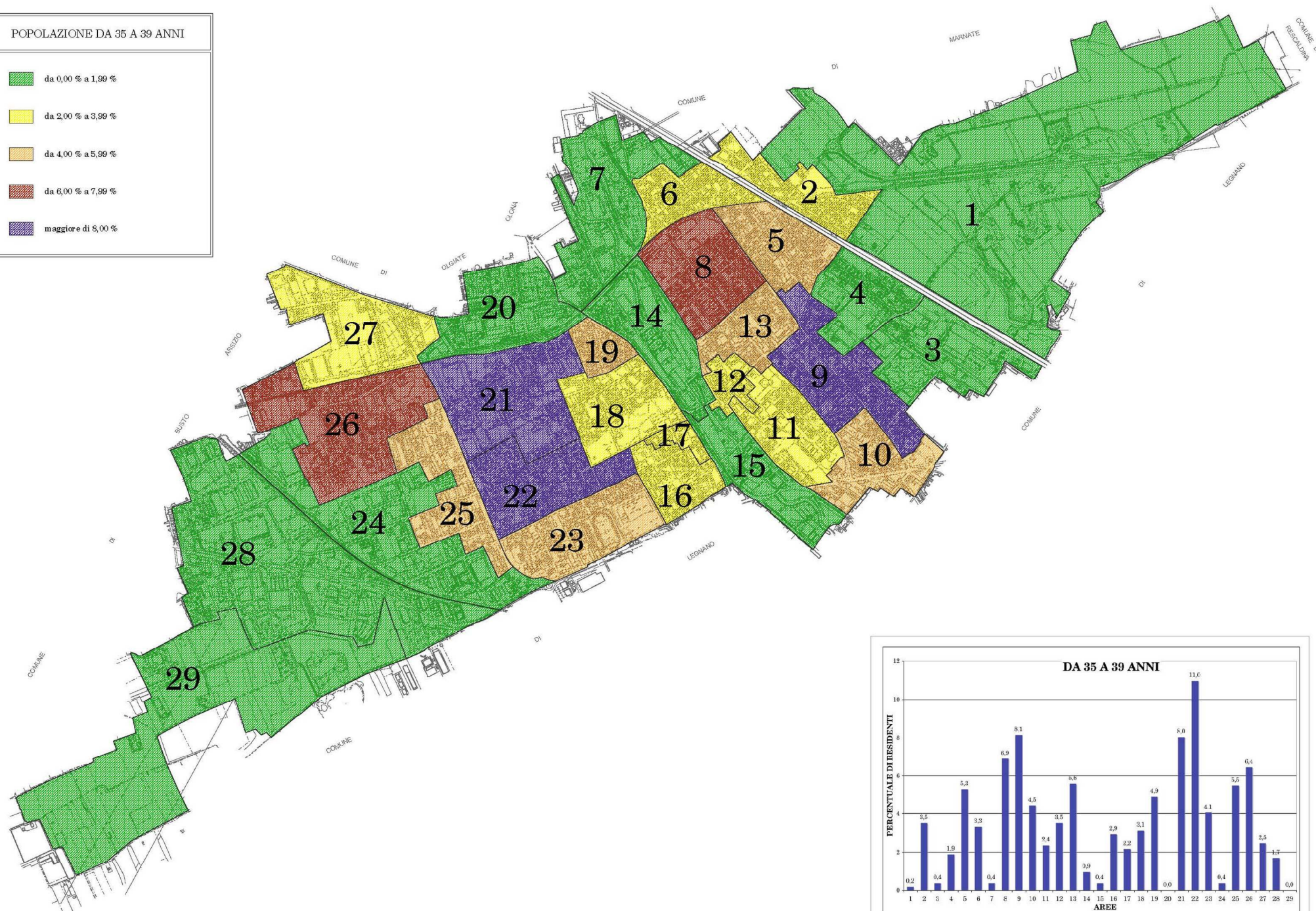

POPOLAZIONE DA 40 A 44 ANNI

- da 0,00 % a 1,99 %
- da 2,00 % a 3,99 %
- da 4,00 % a 5,99 %
- da 6,00 % a 7,99 %
- maggiore di 8,00 %

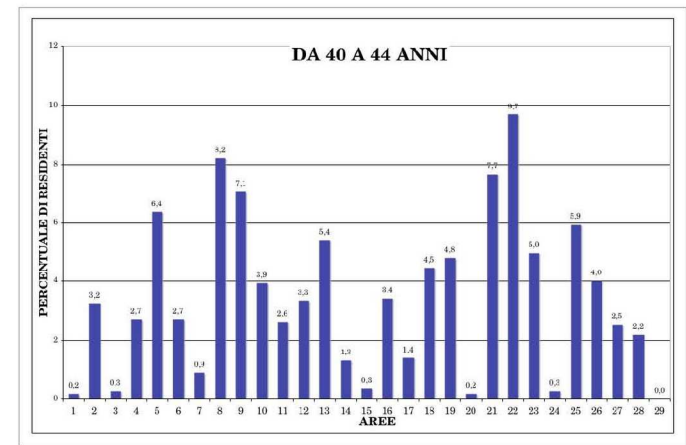
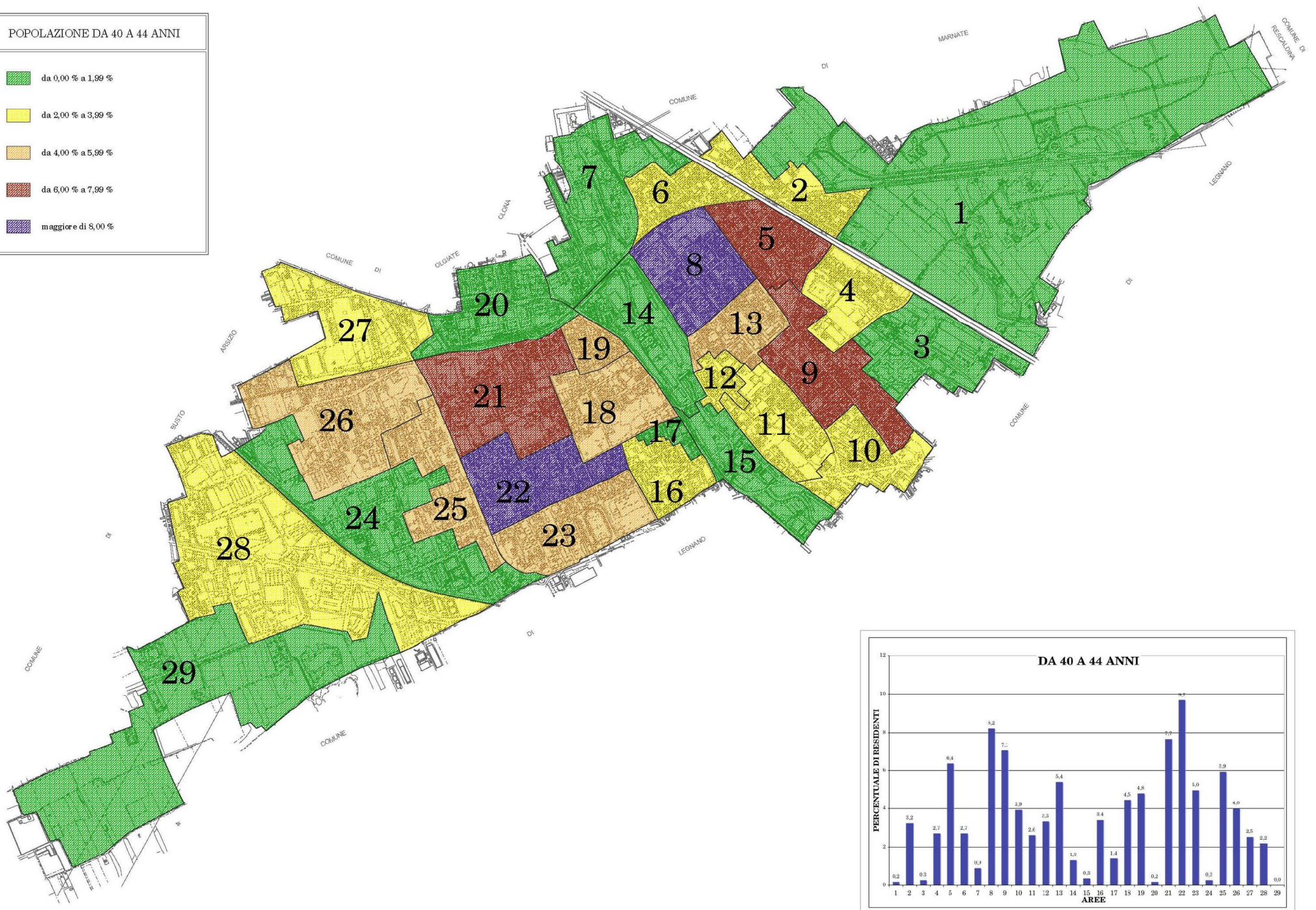

POPOLAZIONE DA 45 A 49 ANNI

- da 0,00 % a 1,99 %
- da 2,00 % a 3,99 %
- da 4,00 % a 5,99 %
- da 6,00 % a 7,99 %
- maggiore di 8,00 %

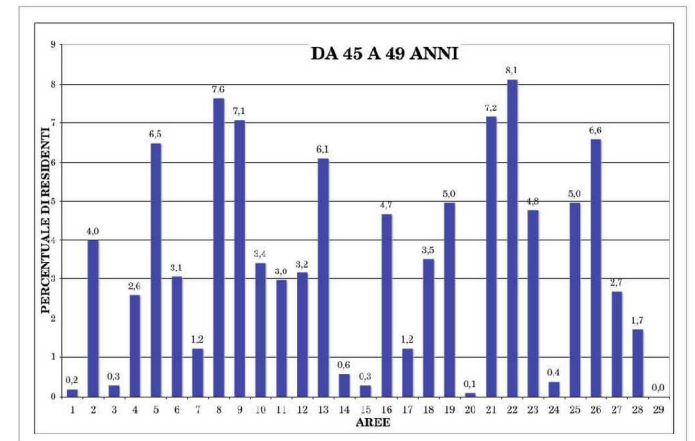
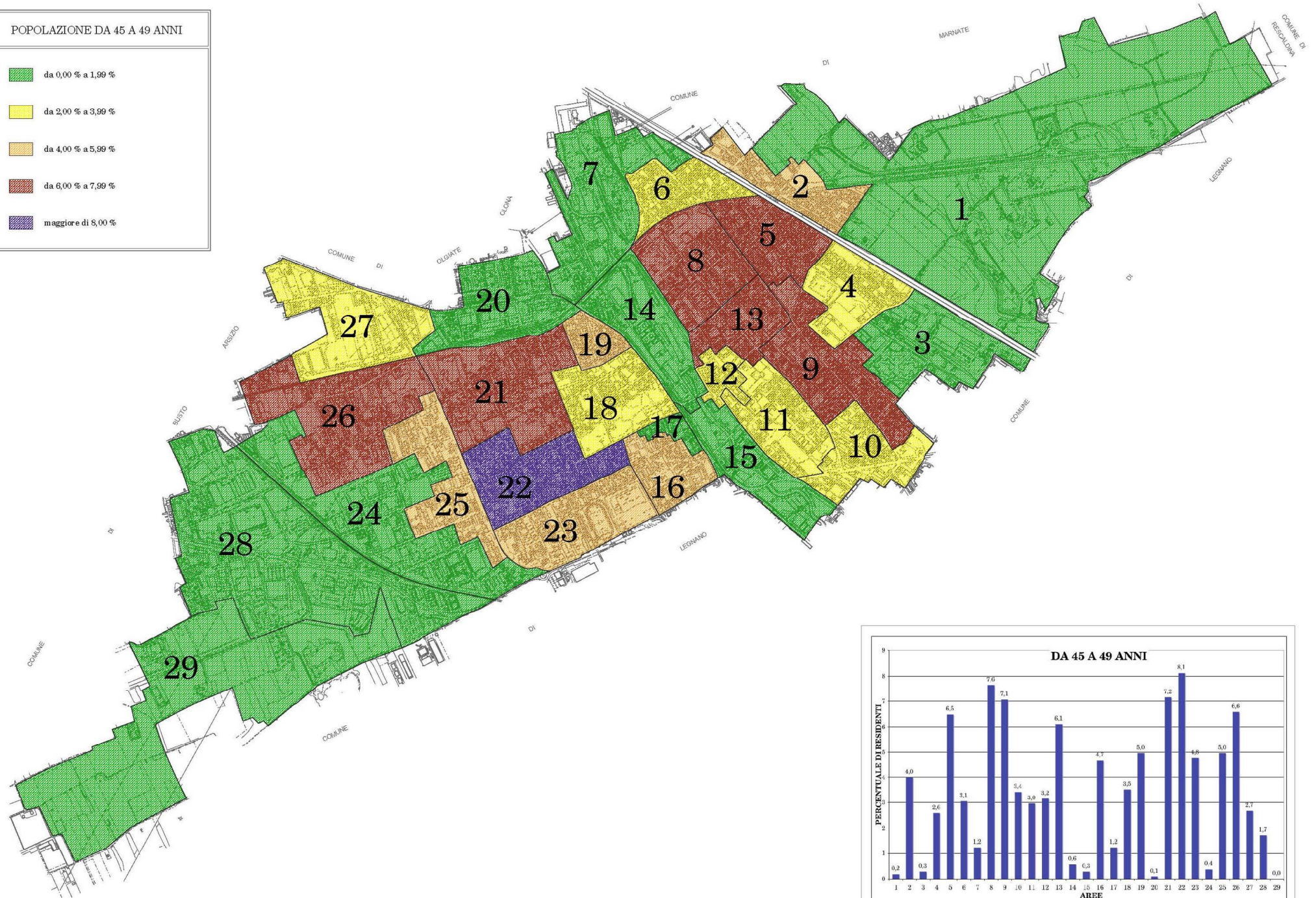

POPOLAZIONE DA 50 A 54 ANNI

- da 0,00 % a 1,99 %
- da 2,00 % a 3,99 %
- da 4,00 % a 5,99 %
- da 6,00 % a 7,99 %
- maggiore di 8,00 %

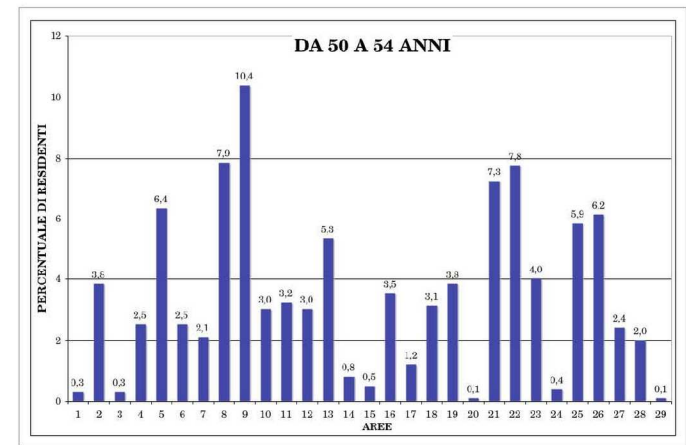
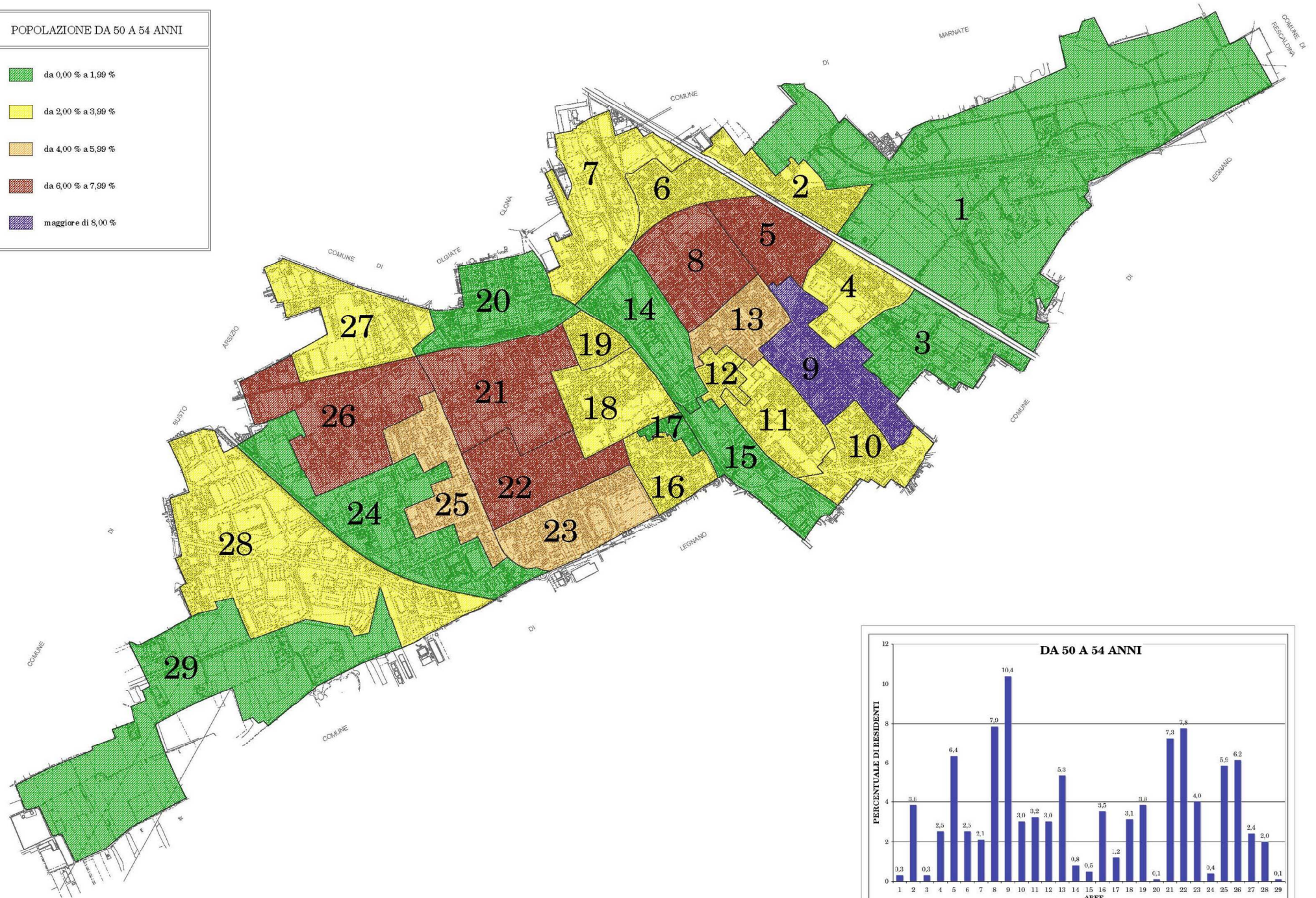

POPOLAZIONE DA 55 A 59 ANNI

- da 0,00 % a 1,99 %
- da 2,00 % a 3,99 %
- da 4,00 % a 5,99 %
- da 6,00 % a 7,99 %
- maggiore di 8,00 %

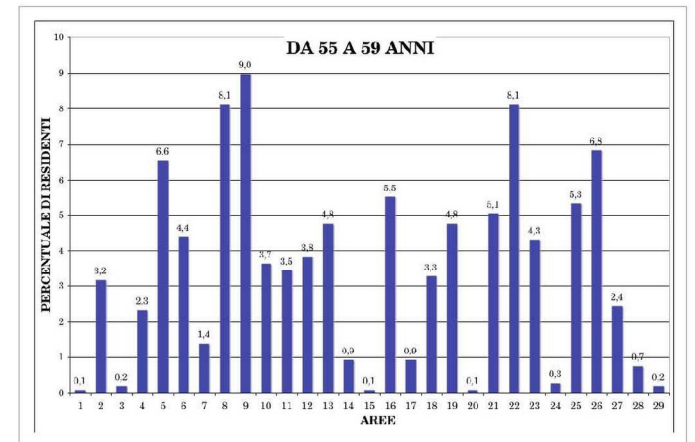
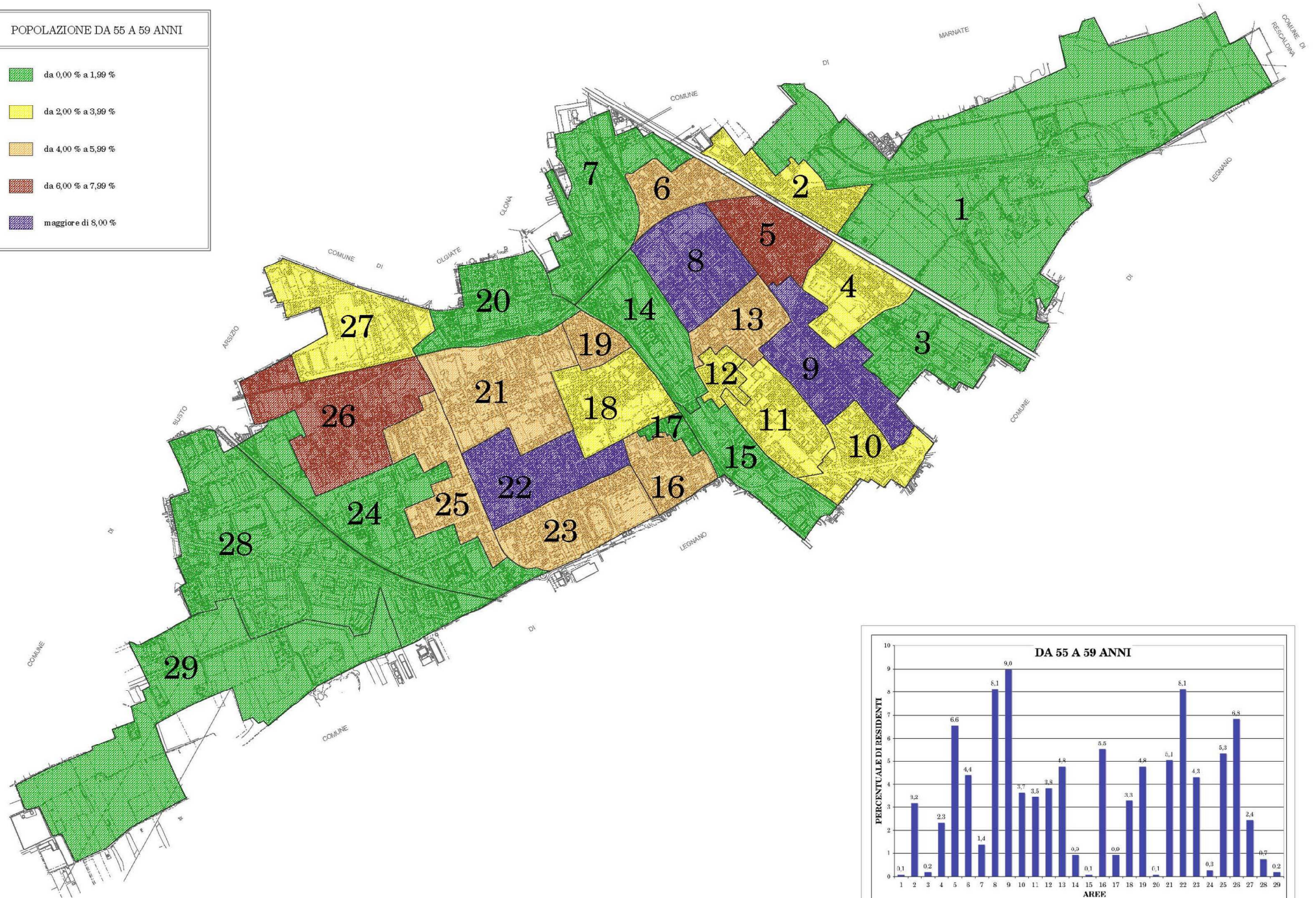

POPOLAZIONE DA 60 ANNI E OLTRE

- da 0,00 % a 1,99 %
- da 2,00 % a 3,99 %
- da 4,00 % a 5,99 %
- da 6,00 % a 7,99 %
- maggiore di 8,00 %

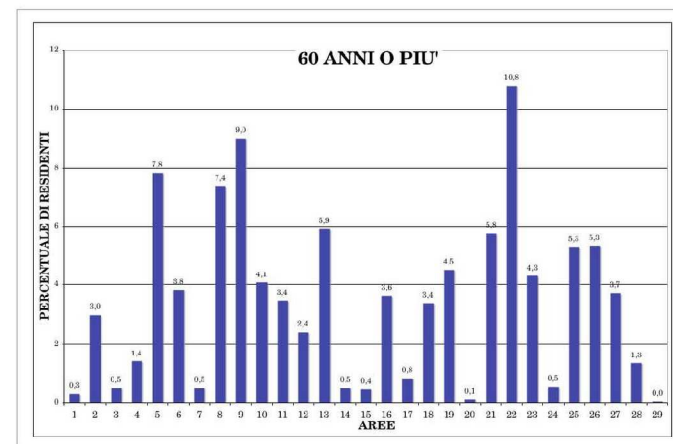
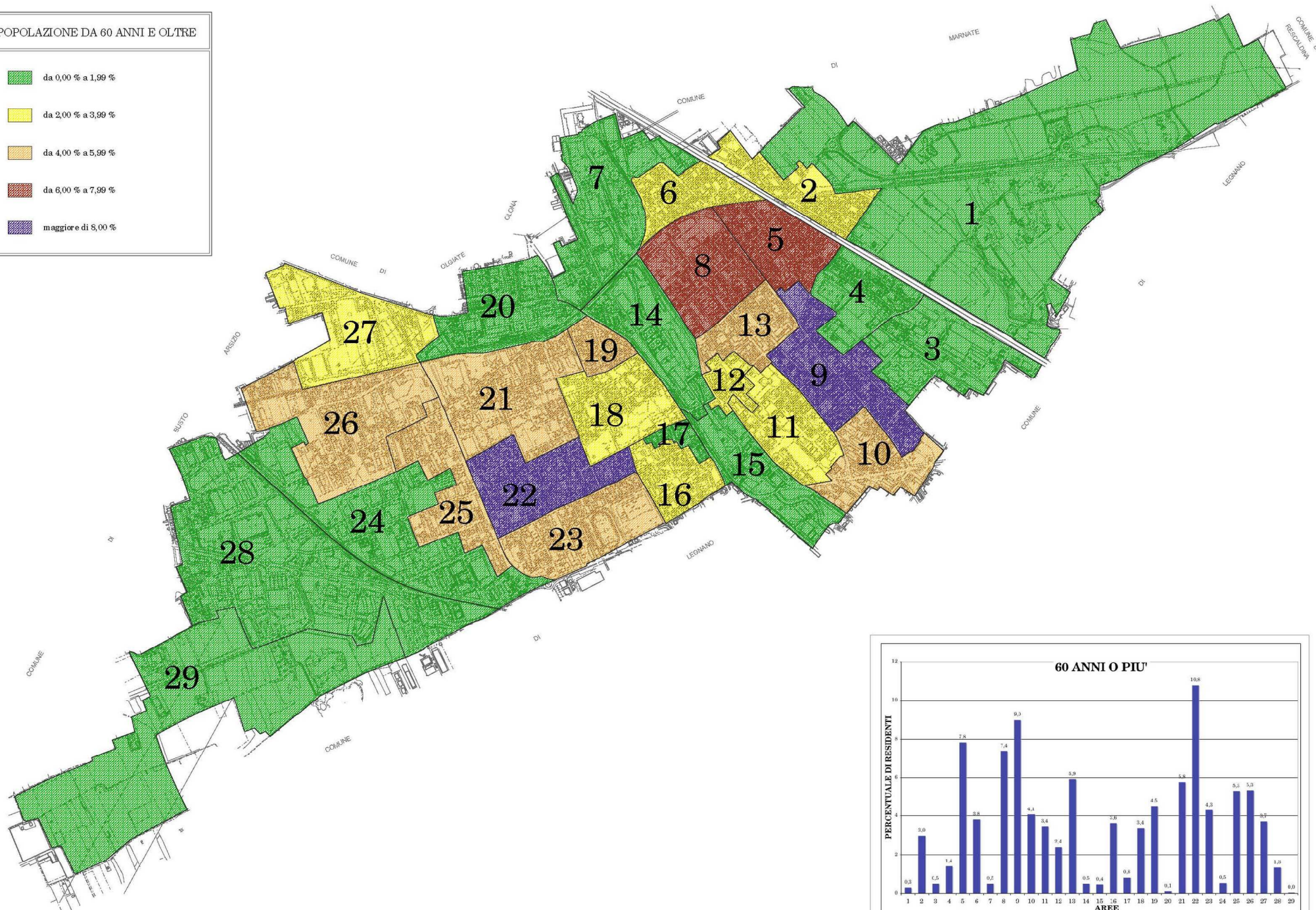

PROVENIENZA RESIDENTI:
LOMBARDIA IN RAPPORTO AL NUMERO DEI
RESIDENTI TOTALI

- da 0,00 % a 1,99 %
- da 2,00 % a 3,99 %
- da 4,00 % a 5,99 %
- da 6,00 % a 7,99 %
- maggiore di 8,00 %

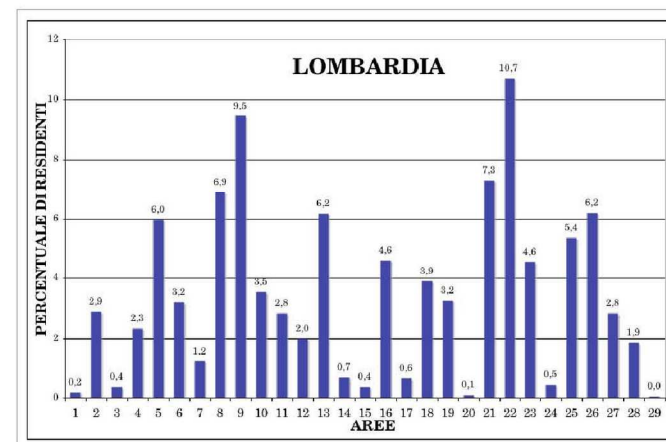
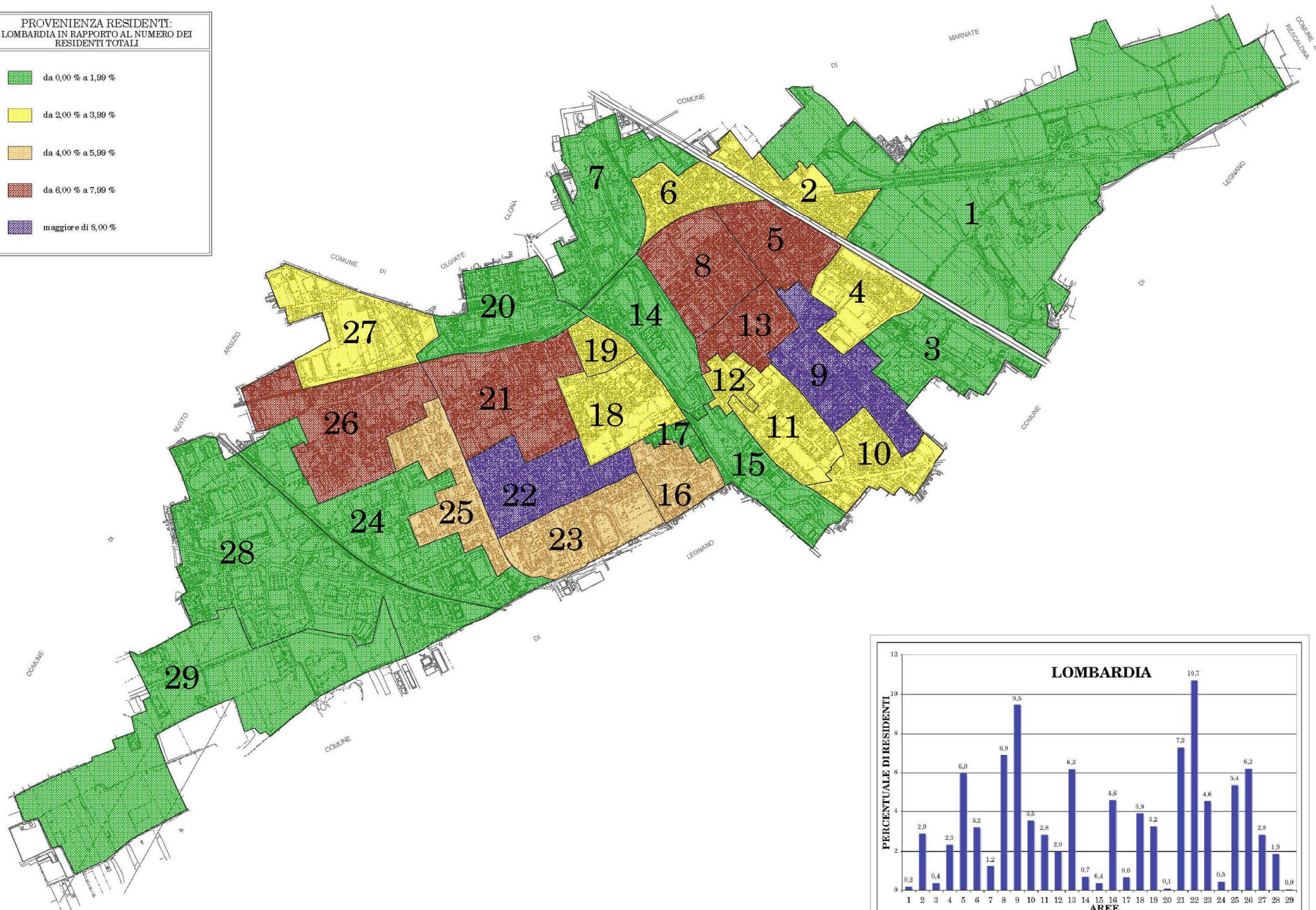

PROVENIENZA RESIDENTI:
PIEMONTE IN RAPPORTO AL NUMERO DEI
RESIDENTI TOTALI

- da 0,00 % a 1,99 %
- da 2,00 % a 3,99 %
- da 4,00 % a 5,99 %
- da 6,00 % a 7,99 %
- maggiore di 8,00 %

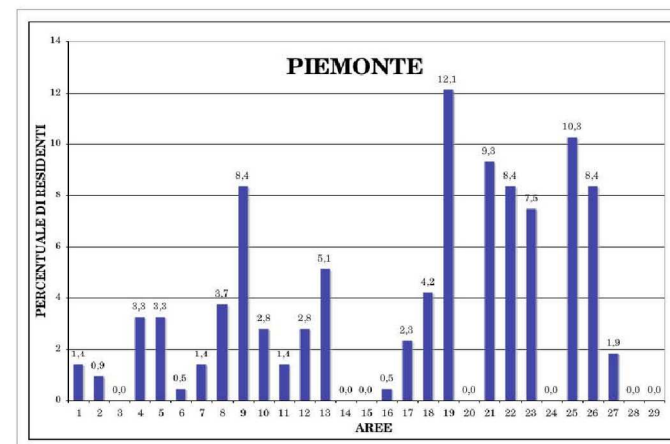
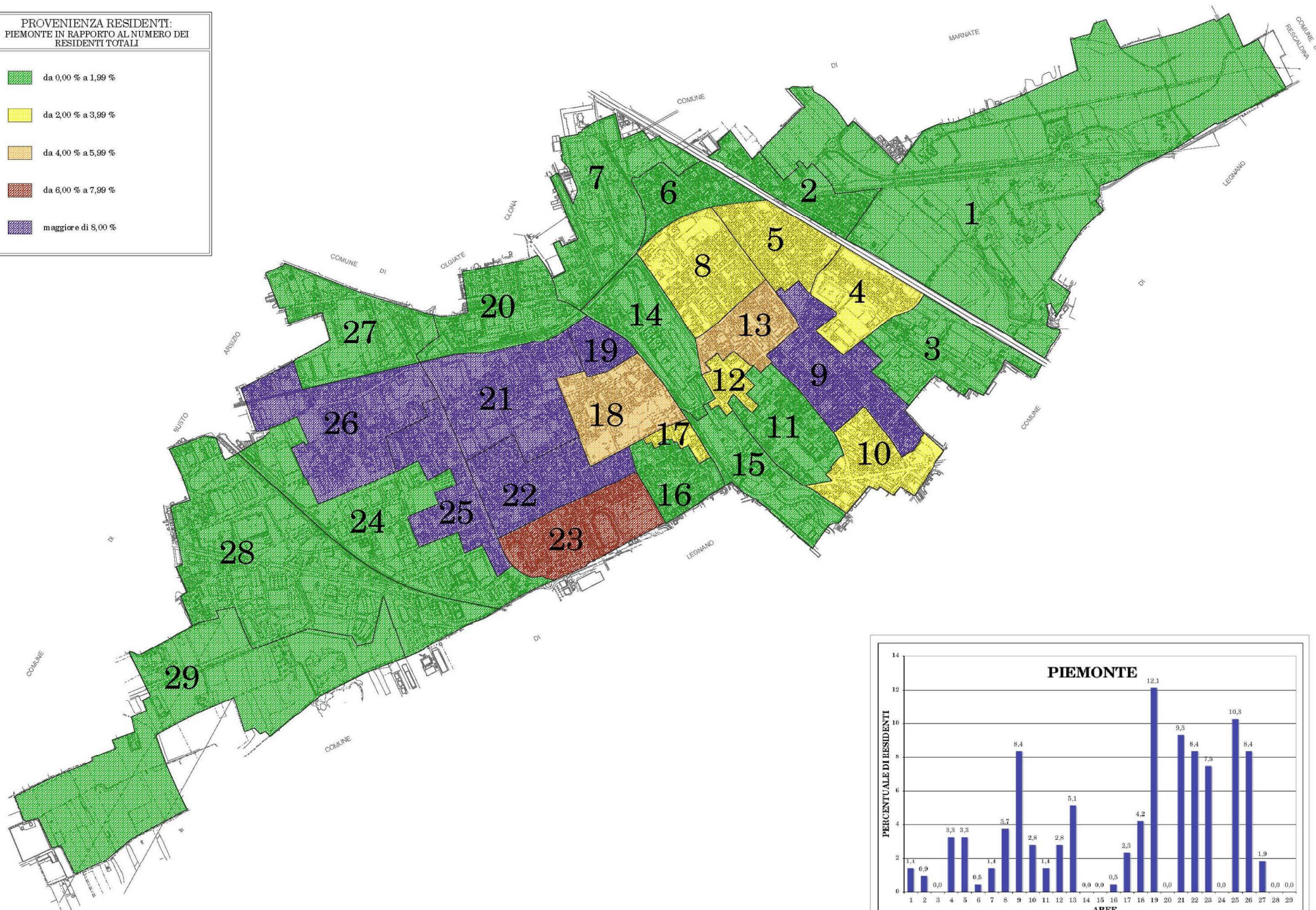

PROVENIENZA RESIDENTI:
VENETO IN RAPPORTO AL NUMERO DEI
RESIDENTI TOTALI

- da 0,00 % a 1,99 %
- da 2,00 % a 3,99 %
- da 4,00 % a 5,99 %
- da 6,00 % a 7,99 %
- maggiore di 8,00 %

