

- Pozzo pubblico attivo
- Pozzo pubblico
- Pozzo privato attivo
- Pozzo privato
- Pozzo chiuso
- ♣ Sorgenti pubbliche
- ♣ Sorgenti private
- ♣ Sorgenti non classificate
- ♣ Derivazioni pubbliche
- ♣ Derivazioni private

- Valori di sollevato nel 2005 (mc/anno)
- Comuni aventi valori di sollevato medio minore a 10 l/s per kmq
- Comuni aventi valori di sollevato medio tra 10 e 15 l/s per kmq
- Comuni aventi valori di sollevato medio tra 15 e 20 l/s per kmq
- Comuni aventi valori di sollevato medio maggiore a 20 l/s per kmq

----- Limite degli ambiti idrogeologici

----- Limiti comunali

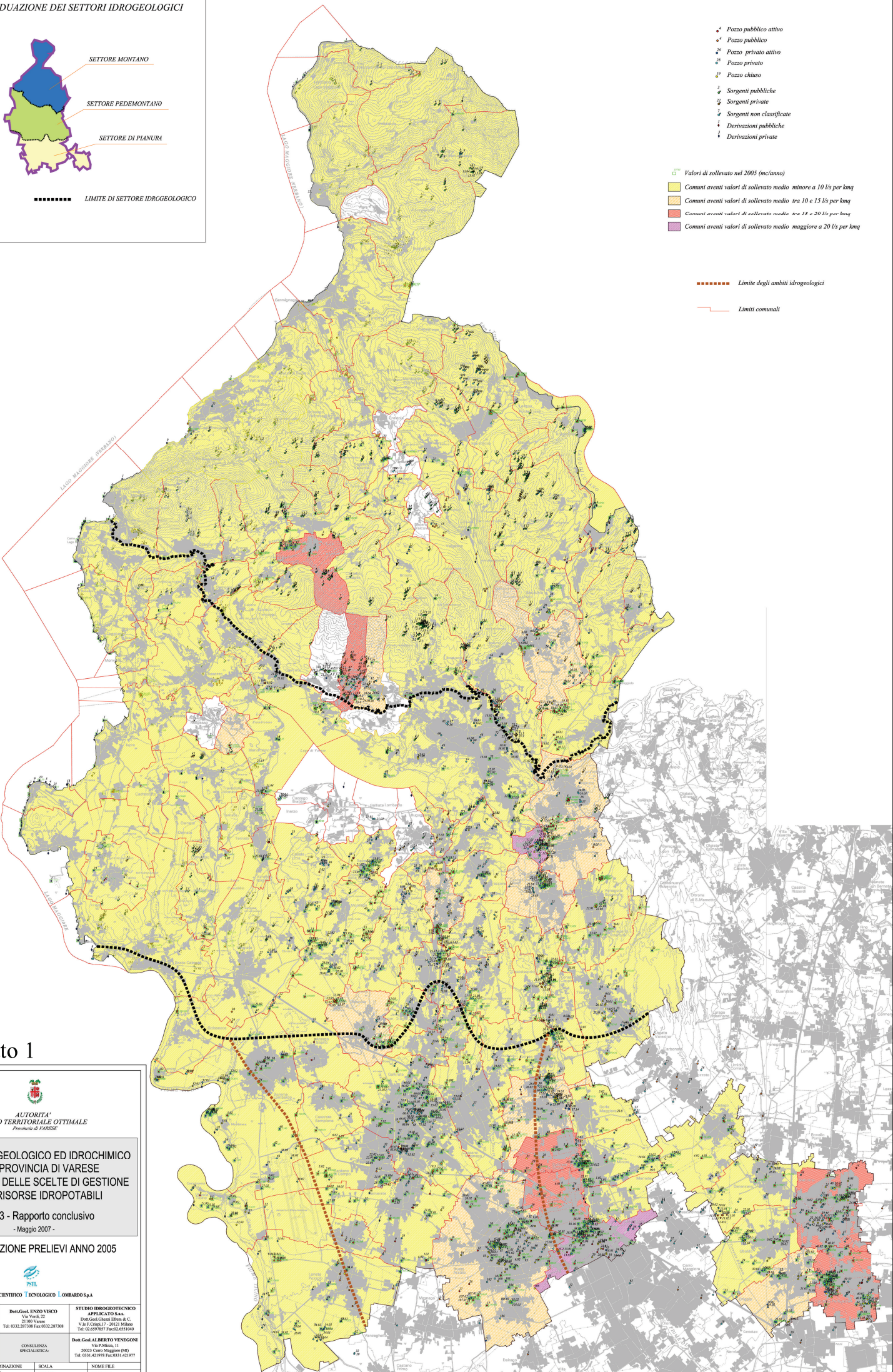

Allegato 1



AUTORITA' AMBITO TERRITORIALE OTTIMALE
Provincia di VARESE

STUDIO IDROGEOLOGICO ED IDROCHIMICO DELLA PROVINCIA DI VARESE A SUPPORTO DELLE SCELTE DI GESTIONE DELLE RISORSE IDROPOTABILI

Fase 3 - Rapporto conclusivo
- Maggio 2007 -

DISTRIBUZIONE PRELIEVI ANNO 2005



POLO SCIENTIFICO TECNOLOGICO LOMBARDO S.p.A.

IDROGEO S.r.l. Di. Geol. A. Ugolini Via S. Giovanni, 5 - 21100 Varese Tel: 0332.286659 Fax: 0332.234562	Dott. Geol. ENZO VISCO Via Verdi, 22 21100 Varese Tel: 0332.287388 Fax: 0332.287388	STUDIO IDROGEOLOGICO APPLICATO S.p.A. Dott. Geol. Oreste FERRI & C. Via E. Cini, 17 - 20121 Milano Tel: 02.4979257 Fax: 02.4951946	
Dott. Geol. MARCO FARMIGIANI Via B. Strano, 3 21049 Tabbiate Tel: 0331.810710 Fax: 0331.810710	CONSULENZA SPECIALISTICA	Dott. Geol. ALBERTO VENEGONI Via P. Molino, 11 20023 Corsico (Milano) Tel: 0331.421978 Fax: 0331.421977	
DATA 31/05/2007	DENOMINAZIONE TAV.5	SCALA 1:50.000	NOME FILE VA267575