



Dipartimento
del Tesoro

Patrimonio della PA

Dati relativi all'anno 2018

1. Introduzione

Rappresentazione grafica della struttura delle società partecipate

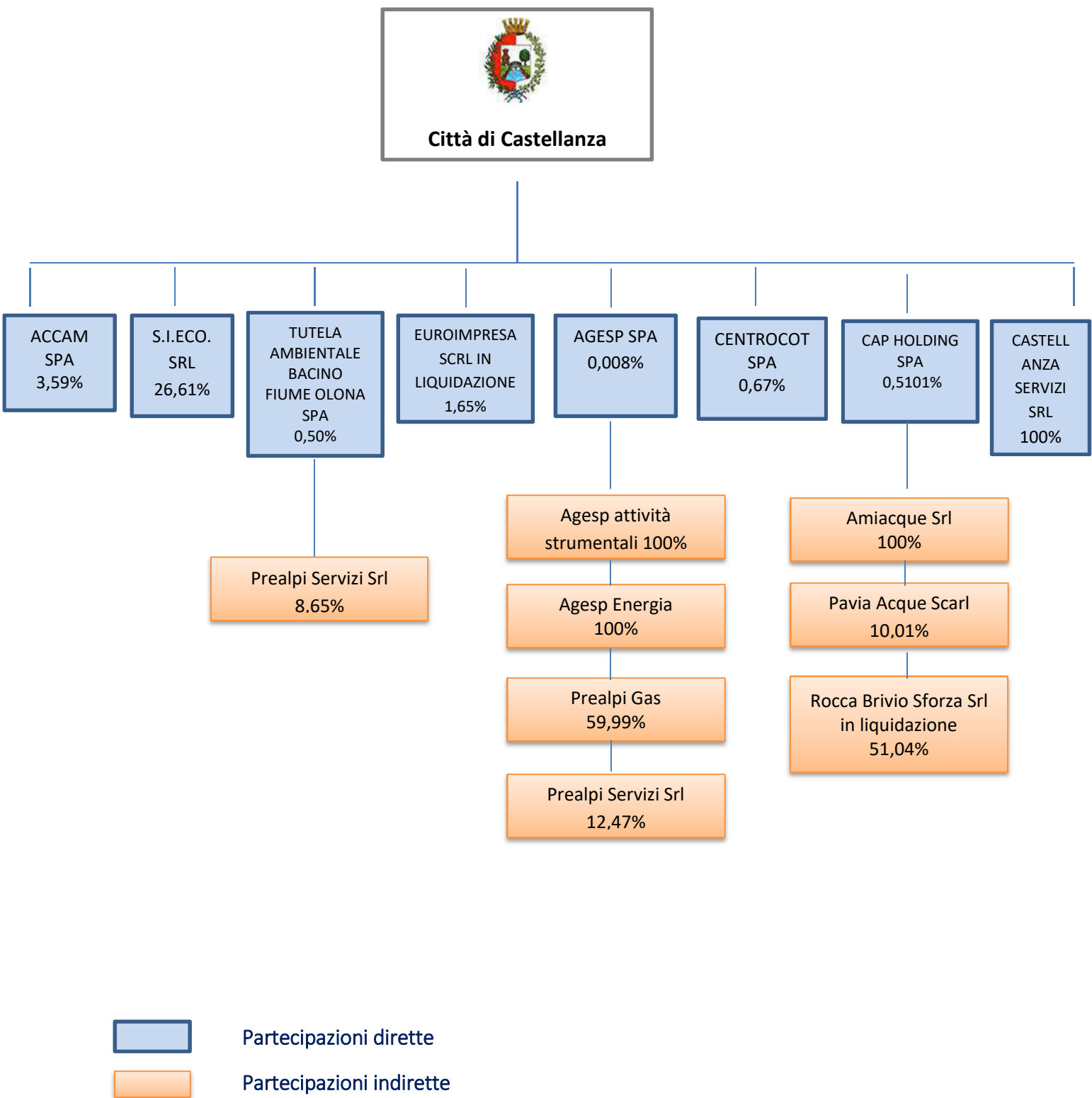

2. Ricognizione delle partecipazioni societarie possedute direttamente o indirettamente

Partecipazioni dirette

NOME PARTECIPATA	CODICE FISCALE PARTECIPATA	QUOTA DI PARTECIPAZIONE	BREVE DESCRIZIONE	ESITO DELLA RICOGNIZIONE	NOTE
ACCAM SPA	00234060127	3,59%	Smaltimento rifiuti pericolosi	Mantenimento	
SIECO SRL	022370900028	26,61%	Smaltimento rifiuti urbani	Mantenimento	
SOCIETA'TUTELA AMBIENTALE DEL BACINIO FIUME OLONA SPA	95014020127	0,50%	Collettamento e depurazione acque reflue	Mantenimento	
CAP HOLDING SPA	13187590156	0,5101%	Raccolta, trattamento e fornitura acqua	Mantenimento	
EUROIMPRESA S.C.R.L. IN LIQUIDAZIONE	11903450150	1,65%	Promuovere e agevolare processi reindustrializz. area dell'AltoMilanese	Razionalizzazione	Liquidazione volontaria
CENTRO TESSILE COTONIERO E ABBIGLIAMENTO SPA	01724710122	0,67%	Sviluppo tecnologico e comm. Settore Tessile, moda e abbigliamento.	Mantenimento	
CASTELLANZA SERVIZI E PATRIMONIO SRL	02545140127	100%	Gestione Farmacia serv.sportivi e culturali ed.resid.pubblica e serv.cimiteriali	Mantenimento	
AGESP SPA	02212870121	0,0008%	Gestione della centrale di cogenerazione e rete di teleriscaldamento.	Razionalizzazione	Cessione quote

Partecipazioni indirette

1. Partecipazioni possedute tramite SOCIETA' PER LA TUTELA DEL BACINO DEL FIUME OLONA PROVINCIA DI VARESE SPA

NOME PARTECIPATA	CODICE FISCALE PARTECIPATA	QUOTA DI PARTECIPAZIONE DETENUTA DALLA TRAMITE	BREVE DESCRIZIONE	ESITO DELLA RILEVAZIONE	NOTE
Prealpi Servizi Srl	02945490122	0,0433%	Gestione impianti di depurazione delle acque reflue	Mantenimento	

2. Partecipazioni possedute tramite CAP HOLDING SPA

NOME PARTECIPATA	CODICE FISCALE PARTECIPATA	QUOTA DI PARTECIPAZIONE DETENUTA DALLA TRAMITE	BREVE DESCRIZIONE	ESITO DELLA RILEVAZIONE	NOTE
Amiacque Srl	03988160960	100%	Servizio idrico integrato con conduzione di sistemi di reti ed impianti	Mantenimento	
Pavia Acque Scarl	02234900187	10,01	Servizio idrico integrato inclusa la realizz. e la gestione delle reti e degli impianti	Mantenimento	
Rocca Brivio Sforza Srl in liquidazione	07007600153	51,04%	Salvaguardia e valorizzazione del complesso storico monumentale Rocca Brivio Sforza	Razionalizzazione	Scioglimento e Liquidazione

3. Partecipazioni possedute tramite AGESP SPA

NOME PARTECIPATA	CODICE FISCALE PARTECIPATA	QUOTA DI PARTECIPAZIONE DETENUTA DALLA TRAMITE	BREVE DESCRIZIONE	ESITO DELLA RILEVAZIONE	NOTE
Agesp Attività strumentali Srl	03436480127	100%	Gestione e manut.infrastruttura stradale verde pubblico e arredo urbano, gestione tecnica cimiteri cittadini, segnaletica stradale, sosta a pagamento e farmacie com.li	Mantenimento	
Agesp Energia Spa	02727450120	100%	Gestione servizio teleriscaldamento, fornitura gas naturale ed energia elettrica	Necessità di aggregazione con altre società aventi ad oggetto attività consentite dall'art. 4 (art. 20 c. 2 lett.g).	
Prealpi Gas Srl	02239280023	59,99	Distribuzione gas naturale	Necessità di aggregazione con altre società aventi ad oggetto attività consentite dall'art. 4 (art. 20 c. 2 lett.g).	
Prealpi Servizi Srl	02945490122	12,47%	Gestione rifiuti di depurazione delle acque reflue	Mantenimento	



Patrimonio della PA

REVISIONE PERIODICA DELLE PARTECIPAZIONI

da approvarsi entro il 31/12/2019

(Art. 20, c. 1, TUSP)

SCHEDA DI RILEVAZIONE

**Dati relativi alle partecipazioni detenute al
31/12/2018**

1. ACCAM

DATI ANAGRAFICI DELLA PARTECIPATA

NOME DEL CAMPO	Indicazioni per la compilazione
Codice Fiscale	00234060127
Denominazione	ACCAM SPA
Anno di costituzione della società	2003
Forma giuridica	Società per azioni
Tipo di fondazione	Scegliere un elemento.
Altra forma giuridica	
Stato della società	La società è attiva
Anno di inizio della procedura ⁽¹⁾	
Società con azioni quotate in mercati regolamentati ⁽²⁾	no
Società che ha emesso strumenti finanziari quotati in mercati regolamentati (ex TUSP) ⁽²⁾	no
La società è un GAL ⁽²⁾	no

⁽¹⁾ Compilare il campo "anno di inizio della procedura" solo se nel campo "stato della società" è stato selezionato un elemento diverso da "La società è attiva"

⁽²⁾ Nell'applicativo le società emittenti azioni o strumenti finanziari in mercati regolamentati e i Gruppi di Azione Locale (GAL) sono individuati mediante elenchi ufficiali.

SEDE LEGALE DELLA PARTECIPATA

NOME DEL CAMPO	Indicazioni per la compilazione
Stato	Italia
Provincia	VARESE
Comune	BUSTO ARSIZIO
CAP*	21052
Indirizzo*	VIA STRADA COMUNALE DI ARCONATE N. 121
Telefono*	
FAX*	
Email*	

* campo con compilazione facoltativa

SETTORE DI ATTIVITÀ DELLA PARTECIPATA

La lista dei codici Ateco è disponibile al link <http://www.istat.it/it/strumenti/definizioni-e-classificazioni/ateco-2007>

NOME DEL CAMPO	Indicazioni per la compilazione
Attività 1	38.22.00 – SMALTIMENTO RIFIUTI PERICOLOSI
Peso indicativo dell'attività %	100%
Attività 2*	
Peso indicativo dell'attività %*	
Attività 3*	
Peso indicativo dell'attività %*	
Attività 4*	
Peso indicativo dell'attività %*	

* campo con compilazione facoltativa

ULTERIORI INFORMAZIONI SULLA PARTECIPATA

NOME DEL CAMPO	Indicazioni per la compilazione
Società in house	si
Previsione nello statuto di limiti sul fatturato ⁽³⁾	si
Società contenuta nell'allegato A al D.Lgs. n. 175/2016	no
Società a partecipazione pubblica di diritto singolare (art.1, c. 4, lett. A)	no
Riferimento normativo società di diritto singolare ⁽³⁾	
La partecipata svolge attività economiche protette da diritti speciali o esclusivi insieme con altre attività svolte in regime di mercato	no
Riferimento normativo società con diritti speciali o esclusivi insieme con altre attività svolte in regime di mercato ⁽³⁾	
Società esclusa dall'applicazione dell'art. 4 con DPCM (art. 4, c. 9)	no
Società esclusa dall'applicazione dell'art. 4 con provvedimento del Presidente della Regione o delle Prov. Autonome (art. 4, c. 9)	no
Riferimento normativo atto esclusione ⁽⁴⁾	

⁽³⁾ Compilare il campo solo se nel campo precedente è stato scelto "si"

⁽⁴⁾ Compilare il campo solo se in uno dei campi precedenti è stato scelto "si"

DATI DI BILANCIO PER LA VERIFICA TUSP

NOME DEL CAMPO	Anno 2018
Tipologia di attività svolta	Attività produttive di beni e servizi
Numero medio di dipendenti	23
Numero dei componenti dell'organo di amministrazione	5
Compenso dei componenti dell'organo di amministrazione	70.273,00
Numero dei componenti dell'organo di controllo	3
Compenso dei componenti dell'organo di controllo	37.139,00

Con riferimento al numero dei dipendenti si precisa che alla data del 31.12.2018 e tenuto conto delle cessazioni intervenute nell'ultima parte di esercizio risulta quanto segue:

dirigenti n. 1

quadri n. 3

impiegati n. 12

operai n. 6

di cui 6 persone in distacco dalla società

NOME DEL CAMPO	2018	2017	2016	2015	2014
Approvazione bilancio	si	si	si	si	si
Risultato d'esercizio	3.149.806	-1.343.202	185.353	-21.663.709	-4.277.466

ATTENZIONE: l'applicativo richiede la compilazione esclusivamente di una delle seguenti quattro sotto-sezioni di "DATI DI BILANCIO PER LA VERIFICA TUSP".

1. Attività produttive di beni e servizi o Distretti tecnologici

Compilare la seguente sotto-sezione se la "Tipologia di attività svolta" dalla partecipata è: "Attività produttive di beni e servizi" o "**Attività di promozione e sviluppo di progetti di ricerca finanziati (Distretti tecnologici)**".

NOME DEL CAMPO	2018	2017	2016
A1) Ricavi delle vendite e delle prestazioni	16.602.542	14.916.774	17.117.360
A5) Altri Ricavi e Proventi	6.091.323	4.219.513	3.637.469
di cui Contributi in conto esercizio	2.415	1.751	2.251

Considerazioni relative all'andamento della gestione della Società

Si precisa che con riferimento al "numero dei componenti dell'organo di amministrazione" non sono intervenute variazioni rispetto alla data del 31.12.2017, infatti l'Assemblea Soci in data 28.06.2018 ha deliberato di confermare la scelta di una opzione di un consiglio di amministrazione collegiale al fine di assicurare la più ampia condivisione delle scelte gestionali che derivano dal confronto di più soggetti, in funzione delle rispettive capacità e del rispettivo bagaglio professionale, tenuto conto della specificità e della complessità del settore nel quale la Società ACCAM, a partecipazione interamente pubblica, si trova ad operare. I costi di mantenimento del C.d.a. nella forma collegiale, anche considerato il valore della produzione della società, non paiono sproporzionati con la finalità esplicitata.

Con riferimento ai Compensi dei componenti dell'organo di amministrazione si precisa quanto segue:

Presidente Euro 18.000,00 annuali

Consiglieri Euro 9.000,00 annuali ciascuno (totale per n. 4 consiglieri Euro 36.000,00);

Euro 17.210,00 per contributi e rimborsi spese.

Con riferimento alla “ Approvazione Bilancio ” e “ Risultato d’esercizio ” si precisa quanto segue:

Le considerazioni che seguono sono state fornite dalla Società con una relazione degli amministratori sulla gestione

Omissis...

La Società ha chiuso l’esercizio al 31 dicembre 2018 con un utile pari a Euro 3.149.806,00, fortemente condizionato dal rilascio parziale del Fondo svalutazione immobilizzazioni di cui si è detto in precedenza; a tale data, il patrimonio netto risulta pari ad Euro 5.455.180,00.

A partire dal 2015 le decisioni dei Soci hanno determinato la necessità di un’attenta valutazione e continua verifica, da parte degli Amministrazioni, circa l’esistenza di incertezze significative relative ad eventi o circostanze che avrebbero potuto far sorgere dubbi sulla capacità dell’impresa di continuare ad operare come un’entità in funzionamento e di realizzare le proprie attività e far fronte alle proprie passività nel normale svolgimento dell’attività aziendale.

L’Assemblea dei Soci nel corso dell’esercizio 2018 (21.11.2018) aveva deciso di procedere ad una nuova revisione del piano industriale modificando la precedente decisione di chiudere l’impianto nel 2021 e liquidare la società in bonis dal 2022. La decisione assunta è quella di prosecuzione dell’attività sino al 2027. Il Piano evidenzia che, a partire dal 2021, i risultati operativi consentono il ripristino dell’originaria redditività rilevata nel periodo precedente la decisione di spegnimento dell’impianto e messa in liquidazione della Società, con andamento crescente.

Si evidenzia la necessità del mantenimento della società per il perseguimento delle finalità istituzionali in quanto alla stessa è affidata l’attività di smaltimento dei rifiuti con recupero di energia.

La Società fa parte nella fattispecie di cui all’art. 4 comma 2 lettera a), in quanto il servizio di cui sopra rientra nella definizione di “ produzione di un servizio di interesse generale ivi inclusa la realizzazione e la gestione delle reti e degli impianti funzionali al servizio del medesimo ”.

2. Attività di Holding

Compilare la seguente sotto-sezione se la “*Tipologia di attività svolta*” dalla partecipata è: “**Attività consistenti nell’assunzione di partecipazioni in società esercenti attività diverse da quella creditizia e finanziaria (Holding)**”.

NOME DEL CAMPO	2018	2017	2016
A1) Ricavi delle vendite e delle prestazioni			
A5) Altri Ricavi e Proventi			
di cui Contributi in conto esercizio			
C15) Proventi da partecipazioni			
C16) Altri proventi finanziari			
C17 bis) Utili e perdite su cambi			
D18 a) Rettifiche di valore di attività finanziarie - Rivalutazioni di partecipazioni			

3. Attività bancarie e finanziarie

Compilare la seguente sotto-sezione se la "Tipologia di attività svolta" dalla partecipata è: "**Attività bancarie e finanziarie**".

NOME DEL CAMPO	2018	2017	2016
Interessi attivi e proventi assimilati			
Commissioni attive			

4. Attività assicurative

Compilare la seguente sotto-sezione se la "Tipologia di attività svolta" dalla partecipata è: "**Attività assicurative**".

NOME DEL CAMPO	2018	2017	2016
I.1 Conto Tecnico dei rami danni - Premi di competenza, al netto delle cessioni in riassicurazione			
I.3 Conto Tecnico dei rami danni - Altri proventi tecnici, al netto delle cessioni in riassicurazione			
II.1 Conto Tecnico dei rami vita - Premi dell'esercizio, al netto delle cessioni in riassicurazione			
II.4 Conto Tecnico dei rami vita - Altri proventi tecnici, al netto delle cessioni in riassicurazione			

QUOTA DI POSSESSO (quota diretta e/o indiretta)

NOME DEL CAMPO	Indicazioni per la compilazione
Tipologia di Partecipazione	Partecipazione diretta
Quota diretta ⁽⁵⁾	3,59%
Codice Fiscale Tramite ⁽⁶⁾	
Denominazione Tramite (organismo) ⁽⁶⁾	
Quota detenuta dalla Tramite nella società ⁽⁷⁾	

⁽⁵⁾ Se la partecipazione è diretta o sia diretta che indiretta, inserire la quota detenuta direttamente dall'Amministrazione nella società.

⁽⁶⁾ Compilare se per "Tipologia di Partecipazione" è stato indicato "Partecipazione Indiretta" o "Partecipazione diretta e indiretta". Inserire CF e denominazione dell'ultima tramite attraverso la quale la società è indirettamente partecipata dall'Amministrazione.

⁽⁷⁾ Inserire la quota di partecipazione che la "tramite" detiene nella società.

QUOTA DI POSSESSO – TIPO DI CONTROLLO

NOME DEL CAMPO	Indicazioni per la compilazione
Tipo di controllo	controllo congiunto per effetto di norme statutarie

INFORMAZIONI ED ESITO PER LA RAZIONALIZZAZIONE

NOME DEL CAMPO	Indicazioni per la compilazione
Partecipazione ancora detenuta alla data di adozione del provvedimento	Si
Società controllata da una quotata	No
CF della società quotata controllante ⁽⁸⁾	
Denominazione della società quotata controllante ⁽⁸⁾	

⁽⁸⁾ Compilare il campo solo se nel campo "Società controllata da una quotata" è stato scelto "sì"

I campi sottostanti non devono essere compilati se la partecipazione non è più detenuta alla data di adozione del provvedimento e/o la società partecipata è controllata da una società quotata.

La partecipata svolge un'attività di produzione di beni e servizi a favore dell'Amministrazione?	Si
Attività svolta dalla Partecipata	produzione di un servizio di interesse generale (Art. 4, c. 2, lett. a)
Descrizione dell'attività	Smaltimento dei rifiuti urbani prodotti per conto del Comune di Castellanza ed in particolare: rifiuti urbani non differenziati (CER 20.03.01), rifiuti ingombranti (CER 20.03.07, rifiuti biodegradabili di mense e cucine (CER 20.01.08)
Quota % di partecipazione detenuta dal soggetto privato ⁽⁹⁾	
Svolgimento di attività analoghe a quelle svolte da altre società (art.20, c.2 lett.c)	no
Necessità di contenimento dei costi di funzionamento (art.20, c.2 lett.f)	si
Necessita di aggregazione di società (art.20, c.2 lett.g)	no
L'Amministrazione ha fissato, con proprio provvedimento, obiettivi specifici sui costi di funzionamento della partecipata? (art.19, c, 5) ⁽¹⁰⁾	no
Esito della revisione periodica	mantenimento senza interventi
Modalità (razionalizzazione) ⁽¹¹⁾	Scegliere un elemento.
Termine previsto per la razionalizzazione ⁽¹¹⁾	
Note*	

⁽⁹⁾ Compilare il campo se "Attività svolta dalla Partecipata" precedentemente selezionata è "realizzazione e gestione di opera pubblica ovvero organizzazione e gestione di servizio di interesse generale tramite PPP (Art.4, c.2, lett.c)".

⁽¹⁰⁾ Compilare il campo se "Tipo di controllo" è stato selezionato elemento diverso da "nessuno".

⁽¹¹⁾ Campo obbligatorio se per "Esito della revisione periodica" è stato selezionato "Razionalizzazione".

*Campo con compilazione facoltativa.



Patrimonio della PA

REVISIONE PERIODICA DELLE PARTECIPAZIONI

da approvarsi entro il 31/12/2019

(Art. 20, c. 1, TUSP)

SCHEDA DI RILEVAZIONE

**Dati relativi alle partecipazioni detenute al
31/12/2018**

2. SIECO

DATI ANAGRAFICI DELLA PARTECIPATA

NOME DEL CAMPO	Indicazioni per la compilazione
Codice Fiscale	02237090028
Denominazione	SERVIZI INTERCOMUNALI ECOLOGICI SRL
Anno di costituzione della società	2005
Forma giuridica	Società a responsabilità limitata
Tipo di fondazione	Scegliere un elemento.
Altra forma giuridica	
Stato della società	La società è attiva
Anno di inizio della procedura ⁽¹⁾	
Società con azioni quotate in mercati regolamentati ⁽²⁾	no
Società che ha emesso strumenti finanziari quotati in mercati regolamentati (ex TUSP) ⁽²⁾	no
La società è un GAL ⁽²⁾	no

⁽¹⁾ Compilare il campo "anno di inizio della procedura" solo se nel campo "stato della società" è stato selezionato un elemento diverso da "La società è attiva"

⁽²⁾ Nell'applicativo le società emittenti azioni o strumenti finanziari in mercati regolamentati e i Gruppi di Azione Locale (GAL) sono individuati mediante elenchi ufficiali.

SEDE LEGALE DELLA PARTECIPATA

NOME DEL CAMPO	Indicazioni per la compilazione
Stato	Italia
Provincia	VARESE
Comune	CASSANO MAGNAGO
CAP*	21012
Indirizzo*	VIA BONICALZA 138C
Telefono*	
FAX*	
Email*	

* campo con compilazione facoltativa

SETTORE DI ATTIVITÀ DELLA PARTECIPATA

La lista dei codici Ateco è disponibile al link <http://www.istat.it/it/strumenti/definizioni-e-classificazioni/ateco-2007>

NOME DEL CAMPO	Indicazioni per la compilazione
Attività 1	38.11.00
Peso indicativo dell'attività %	99%
Attività 2*	81.30.0
Peso indicativo dell'attività %*	1%
Attività 3*	
Peso indicativo dell'attività %*	
Attività 4*	
Peso indicativo dell'attività %*	

* campo con compilazione facoltativa

ULTERIORI INFORMAZIONI SULLA PARTECIPATA

NOME DEL CAMPO	Indicazioni per la compilazione
Società in house	si
Previsione nello statuto di limiti sul fatturato ⁽³⁾	si
Società contenuta nell'allegato A al D.Lgs. n. 175/2016	no
Società a partecipazione pubblica di diritto singolare (art.1, c. 4, lett. A)	no
Riferimento normativo società di diritto singolare ⁽³⁾	
La partecipata svolge attività economiche protette da diritti speciali o esclusivi insieme con altre attività svolte in regime di mercato	no
Riferimento normativo società con diritti speciali o esclusivi insieme con altre attività svolte in regime di mercato ⁽³⁾	
Società esclusa dall'applicazione dell'art. 4 con DPCM (art. 4, c. 9)	no
Società esclusa dall'applicazione dell'art. 4 con provvedimento del Presidente della Regione o delle Prov. Autonome (art. 4, c. 9)	no
Riferimento normativo atto esclusione ⁽⁴⁾	

⁽³⁾ Compilare il campo solo se nel campo precedente è stato scelto "si"

⁽⁴⁾ Compilare il campo solo se in uno dei campi precedenti è stato scelto "si"

DATI DI BILANCIO PER LA VERIFICA TUSP

NOME DEL CAMPO	Anno 2018
Tipologia di attività svolta	Attività produttive di beni e servizi
Numero medio di dipendenti	45
Numero dei componenti dell'organo di amministrazione	1
Compenso dei componenti dell'organo di amministrazione	24.000,00
Numero dei componenti dell'organo di controllo	3
Compenso dei componenti dell'organo di controllo	6.606,00

In relazione al numero dei dipendenti si precisa quanto segue:

quadri n. 2

impiegati n. 2

operai n. 4

In relazione ai compensi dell'Amministratore si precisa che l'importo di Euro 24.000,00 è riferito al compenso dell'Amministratore Unico.

NOME DEL CAMPO	2018	2017	2016	2015	2014
Approvazione bilancio	sì	sì	sì	sì	sì
Risultato d'esercizio	1.854,00	5.839,00	2.474,00	4.527,00	7.708,00

ATTENZIONE: l'applicativo richiede la compilazione esclusivamente di una delle seguenti quattro sotto-sezioni di "DATI DI BILANCIO PER LA VERIFICA TUSP".

1. Attività produttive di beni e servizi o Distretti tecnologici

Compilare la seguente sotto-sezione se la "Tipologia di attività svolta" dalla partecipata è: "Attività produttive di beni e servizi" o "**Attività di promozione e sviluppo di progetti di ricerca finanziati (Distretti tecnologici)**".

NOME DEL CAMPO	2018	2017	2016
A1) Ricavi delle vendite e delle prestazioni	5.945.212,00	5.757.452,00	5.678.435,00
A5) Altri Ricavi e Proventi	105.475,00	122.911,00	134.917,00
di cui Contributi in conto esercizio			

2. Attività di Holding

Compilare la seguente sotto-sezione se la "Tipologia di attività svolta" dalla partecipata è: "**Attività consistenti nell'assunzione di partecipazioni in società esercenti attività diverse da quella creditizia e finanziaria (Holding)**".

NOME DEL CAMPO	2018	2017	2016
A1) Ricavi delle vendite e delle prestazioni			
A5) Altri Ricavi e Proventi			
di cui Contributi in conto esercizio			
C15) Proventi da partecipazioni			
C16) Altri proventi finanziari			
C17 bis) Utili e perdite su cambi			
D18 a) Rettifiche di valore di attività finanziarie - Rivalutazioni di partecipazioni			

3. Attività bancarie e finanziarie

Compilare la seguente sotto-sezione se la "Tipologia di attività svolta" dalla partecipata è: "**Attività bancarie e finanziarie**".

NOME DEL CAMPO	2018	2017	2016
Interessi attivi e proventi assimilati			
Commissioni attive			

4. Attività assicurative

Compilare la seguente sotto-sezione se la "Tipologia di attività svolta" dalla partecipata è: "**Attività assicurative**".

NOME DEL CAMPO	2018	2017	2016
I.1 Conto Tecnico dei rami danni - Premi di competenza, al netto delle cessioni in riassicurazione			
I.3 Conto Tecnico dei rami danni - Altri proventi tecnici, al netto delle cessioni in riassicurazione			
II.1 Conto Tecnico dei rami vita - Premi dell'esercizio, al netto delle cessioni in riassicurazione			
II.4 Conto Tecnico dei rami vita - Altri proventi tecnici, al netto delle cessioni in riassicurazione			

QUOTA DI POSSESSO (quota diretta e/o indiretta)

NOME DEL CAMPO	Indicazioni per la compilazione
Tipologia di Partecipazione	Partecipazione diretta
Quota diretta ⁽⁵⁾	26,61%
Codice Fiscale Tramite ⁽⁶⁾	
Denominazione Tramite (organismo) ⁽⁶⁾	
Quota detenuta dalla Tramite nella società ⁽⁷⁾	

⁽⁵⁾ Se la partecipazione è diretta o sia diretta che indiretta, inserire la quota detenuta direttamente dall'Amministrazione nella società.

⁽⁶⁾ Compilare se per "Tipologia di Partecipazione" è stato indicato "Partecipazione Indiretta" o "Partecipazione diretta e indiretta". Inserire CF e denominazione dell'ultima tramite attraverso la quale la società è indirettamente partecipata dall'Amministrazione.

⁽⁷⁾ Inserire la quota di partecipazione che la "tramite" detiene nella società.

QUOTA DI POSSESSO – TIPO DI CONTROLLO

NOME DEL CAMPO	Indicazioni per la compilazione
Tipo di controllo	controllo congiunto per effetto di norme statutarie

INFORMAZIONI ED ESITO PER LA RAZIONALIZZAZIONE

NOME DEL CAMPO	Indicazioni per la compilazione
Partecipazione ancora detenuta alla data di adozione del provvedimento	Si
Società controllata da una quotata	No
CF della società quotata controllante ⁽⁸⁾	
Denominazione della società quotata controllante ⁽⁸⁾	

⁽⁸⁾ Compilare il campo solo se nel campo "Società controllata da una quotata" è stato scelto "sì"

I campi sottostanti non devono essere compilati se la partecipazione non è più detenuta alla data di adozione del provvedimento e/o la società partecipata è controllata da una società quotata.

La partecipata svolge un'attività di produzione di beni e servizi a favore dell'Amministrazione?	Si
Attività svolta dalla Partecipata	produzione di un servizio di interesse generale (Art. 4, c. 2, lett. a)
Descrizione dell'attività	Smaltimento rifiuti urbani prodotti per conto del Comune di Castellanza e custodia piazzola rifiuti.
Quota % di partecipazione detenuta dal soggetto privato ⁽⁹⁾	
Svolgimento di attività analoghe a quelle svolte da altre società (art.20, c.2 lett.c)	no
Necessità di contenimento dei costi di funzionamento (art.20, c.2 lett.f)	no
Necessità di aggregazione di società (art.20, c.2 lett.g)	no
L'Amministrazione ha fissato, con proprio provvedimento, obiettivi specifici sui costi di funzionamento della partecipata? (art.19, c, 5) ⁽¹⁰⁾	no
Esito della revisione periodica	mantenimento senza interventi
Modalità (razionalizzazione) ⁽¹¹⁾	Scegliere un elemento.
Termine previsto per la razionalizzazione ⁽¹¹⁾	
Note*	Come per gli anni precedenti la gestione del servizio raccolta e smaltimento rifiuti ha permesso il raggiungimento di elevati standard qualitativi con indici di raccolta differenziata che nell'anno 2018 ha raggiunto il 77,90%.

⁽⁹⁾ Compilare il campo se "Attività svolta dalla Partecipata" precedentemente selezionata è "realizzazione e gestione di opera pubblica ovvero organizzazione e gestione di servizio di interesse generale tramite PPP (Art.4, c.2, lett.c)".

⁽¹⁰⁾ Compilare il campo se "Tipo di controllo" è stato selezionato elemento diverso da "nessuno".

⁽¹¹⁾ Campo obbligatorio se per "Esito della revisione periodica" è stato selezionato "Razionalizzazione".

*Campo con compilazione facoltativa.



Patrimonio della PA

REVISIONE PERIODICA DELLE PARTECIPAZIONI

da approvarsi entro il 31/12/2019

(Art. 20, c. 1, TUSP)

SCHEDA DI RILEVAZIONE

**Dati relativi alle partecipazioni detenute al
31/12/2018**

3. SOCIETA' PER LA TUTELA AMBIENTALE DEL BACINO DEL FIUME OLONA PROV. DI VARESE SPA

DATI ANAGRAFICI DELLA PARTECIPATA

NOME DEL CAMPO	Indicazioni per la compilazione
Codice Fiscale	95014020127
Denominazione	SOCIETA' PER LA TUTELA AMBIENTALE DEL BACINO DEL FIUME OLONA PROVINCIA DI VARESE SPA
Anno di costituzione della società	1996
Forma giuridica	Società per azioni
Tipo di fondazione	Scegliere un elemento.
Altra forma giuridica	
Stato della società	La società è attiva
Anno di inizio della procedura ⁽¹⁾	
Società con azioni quotate in mercati regolamentati ⁽²⁾	no
Società che ha emesso strumenti finanziari quotati in mercati regolamentati (ex TUSP) ⁽²⁾	no
La società è un GAL ⁽²⁾	no

⁽¹⁾ Compilare il campo "anno di inizio della procedura" solo se nel campo "stato della società" è stato selezionato un elemento diverso da "La società è attiva"

⁽²⁾ Nell'applicativo le società emittenti azioni o strumenti finanziari in mercati regolamentati e i Gruppi di Azione Locale (GAL) sono individuati mediante elenchi ufficiali.

SEDE LEGALE DELLA PARTECIPATA

NOME DEL CAMPO	Indicazioni per la compilazione
Stato	Italia
Provincia	VARESE
Comune	VARESE
CAP*	21100
Indirizzo*	PIAZZA LIBERTA' 1
Telefono*	
FAX*	
Email*	

* campo con compilazione facoltativa

SETTORE DI ATTIVITÀ DELLA PARTECIPATA

La lista dei codici Ateco è disponibile al link <http://www.istat.it/it/strumenti/definizioni-e-classificazioni/ateco-2007>

NOME DEL CAMPO	Indicazioni per la compilazione
Attività 1	37.00.00
Peso indicativo dell'attività %	100%
Attività 2*	
Peso indicativo dell'attività %*	
Attività 3*	
Peso indicativo dell'attività %*	
Attività 4*	
Peso indicativo dell'attività %*	

* campo con compilazione facoltativa

ULTERIORI INFORMAZIONI SULLA PARTECIPATA

NOME DEL CAMPO	Indicazioni per la compilazione
Società in house	no
Previsione nello statuto di limiti sul fatturato ⁽³⁾	no
Società contenuta nell'allegato A al D.Lgs. n. 175/2016	no
Società a partecipazione pubblica di diritto singolare (art.1, c. 4, lett. A)	no
Riferimento normativo società di diritto singolare ⁽³⁾	
La partecipata svolge attività economiche protette da diritti speciali o esclusivi insieme con altre attività svolte in regime di mercato	no
Riferimento normativo società con diritti speciali o esclusivi insieme con altre attività svolte in regime di mercato ⁽³⁾	
Società esclusa dall'applicazione dell'art. 4 con DPCM (art. 4, c. 9)	no
Società esclusa dall'applicazione dell'art. 4 con provvedimento del Presidente della Regione o delle Prov. Autonome (art. 4, c. 9)	no
Riferimento normativo atto esclusione ⁽⁴⁾	

⁽³⁾ Compilare il campo solo se nel campo precedente è stato scelto "sì"

⁽⁴⁾ Compilare il campo solo se in uno dei campi precedenti è stato scelto "sì"

DATI DI BILANCIO PER LA VERIFICA TUSP

NOME DEL CAMPO	Anno 2018
Tipologia di attività svolta	Attività produttive di beni e servizi
Numero medio di dipendenti	/
Numero dei componenti dell'organo di amministrazione	1
Compenso dei componenti dell'organo di amministrazione	20.000,00
Numero dei componenti dell'organo di controllo	3
Compenso dei componenti dell'organo di controllo	22.414,00

La società nel presente esercizio non ha avuto personale alle proprie dipendenze; nel corso dell'esercizio si è avvalsa della collaborazione di personale della Provincia di Varese, del Comune di Varese e del personale in carico alla struttura del settore "società ecologiche" con compiti nell'area amministrativa contabile e tecnica (Società Bozzente Srl).

NOME DEL CAMPO	2018	2017	2016	2015	2014
Approvazione bilancio	sì	sì	sì	sì	sì
Risultato d'esercizio	3.839,00	-569.731,00	25.999,00	168,00	3.445,00

ATTENZIONE: l'applicativo richiede la compilazione esclusivamente di una delle seguenti quattro sotto-sezioni di "DATI DI BILANCIO PER LA VERIFICA TUSP".

1. Attività produttive di beni e servizi o Distretti tecnologici

Compilare la seguente sotto-sezione se la "Tipologia di attività svolta" dalla partecipata è: "Attività produttive di beni e servizi" o "**Attività di promozione e sviluppo di progetti di ricerca finanziati (Distretti tecnologici)**".

NOME DEL CAMPO	2018	2017	2016
A1) Ricavi delle vendite e delle prestazioni	6.802.876,00	6.677.373,00	6.932.324,00
A5) Altri Ricavi e Proventi	262.837,00	49.984,00	52.638,00
di cui Contributi in conto esercizio			

2. Attività di Holding

Compilare la seguente sotto-sezione se la "Tipologia di attività svolta" dalla partecipata è: "**Attività consistenti nell'assunzione di partecipazioni in società esercenti attività diverse da quella creditizia e finanziaria (Holding)**".

NOME DEL CAMPO	2018	2017	2016
A1) Ricavi delle vendite e delle prestazioni			
A5) Altri Ricavi e Proventi			
di cui Contributi in conto esercizio			
C15) Proventi da partecipazioni			
C16) Altri proventi finanziari			
C17 bis) Utili e perdite su cambi			
D18 a) Rettifiche di valore di attività finanziarie - Rivalutazioni di partecipazioni			

3. Attività bancarie e finanziarie

Compilare la seguente sotto-sezione se la "Tipologia di attività svolta" dalla partecipata è: "Attività bancarie e finanziarie".

NOME DEL CAMPO	2018	2017	2016
Interessi attivi e proventi assimilati			
Commissioni attive			

4. Attività assicurative

Compilare la seguente sotto-sezione se la "Tipologia di attività svolta" dalla partecipata è: "Attività assicurative".

NOME DEL CAMPO	2018	2017	2016
I.1 Conto Tecnico dei rami danni - Premi di competenza, al netto delle cessioni in riassicurazione			
I.3 Conto Tecnico dei rami danni - Altri proventi tecnici, al netto delle cessioni in riassicurazione			
II.1 Conto Tecnico dei rami vita - Premi dell'esercizio, al netto delle cessioni in riassicurazione			
II.4 Conto Tecnico dei rami vita - Altri proventi tecnici, al netto delle cessioni in riassicurazione			

QUOTA DI POSSESSO (quota diretta e/o indiretta)

NOME DEL CAMPO	Indicazioni per la compilazione
Tipologia di Partecipazione	Partecipazione diretta
Quota diretta ⁽⁵⁾	0,50%
Codice Fiscale Tramite ⁽⁶⁾	
Denominazione Tramite (organismo) ⁽⁶⁾	
Quota detenuta dalla Tramite nella società ⁽⁷⁾	

⁽⁵⁾ Se la partecipazione è diretta o sia diretta che indiretta, inserire la quota detenuta direttamente dall'Amministrazione nella società.

⁽⁶⁾ Compilare se per "Tipologia di Partecipazione" è stato indicato "Partecipazione Indiretta" o "Partecipazione diretta e indiretta". Inserire CF e denominazione dell'ultima tramite attraverso la quale la società è indirettamente partecipata dall'Amministrazione.

⁽⁷⁾ Inserire la quota di partecipazione che la "tramite" detiene nella società.

QUOTA DI POSSESSO – TIPO DI CONTROLLO

NOME DEL CAMPO	Indicazioni per la compilazione
Tipo di controllo	controllo congiunto per effetto di norme statutarie

INFORMAZIONI ED ESITO PER LA RAZIONALIZZAZIONE

NOME DEL CAMPO	Indicazioni per la compilazione
Partecipazione ancora detenuta alla data di adozione del provvedimento	Si
Società controllata da una quotata	No
CF della società quotata controllante ⁽⁸⁾	
Denominazione della società quotata controllante ⁽⁸⁾	

⁽⁸⁾ Compilare il campo solo se nel campo "Società controllata da una quotata" è stato scelto "sì"

I campi sottostanti non devono essere compilati se la partecipazione non è più detenuta alla data di adozione del provvedimento e/o la società partecipata è controllata da una società quotata.

La partecipata svolge un'attività di produzione di beni e servizi a favore dell'Amministrazione?	Si
Attività svolta dalla Partecipata	produzione di un servizio di interesse generale (Art. 4, c. 2, lett. a)
Descrizione dell'attività	Depurazione acque per Enti azionisti; in particolare la società opera nel settore " promozione iniziative , interventi e attività " volte a tutelare, preservare, migliorare le acque del Fiume Olona, collettamento e depurazione delle acque reflue provenienti dalle fognature dei Comuni aderenti.
Quota % di partecipazione detenuta dal soggetto privato ⁽⁹⁾	
Svolgimento di attività analoghe a quelle svolte da altre società (art.20, c.2 lett.c)	no
Necessità di contenimento dei costi di funzionamento (art.20, c.2 lett.f)	no
Necessità di aggregazione di società (art.20, c.2 lett.g)	no
L'Amministrazione ha fissato, con proprio provvedimento, obiettivi specifici sui costi di funzionamento della partecipata? (art.19, c, 5) ⁽¹⁰⁾	no
Esito della revisione periodica	mantenimento senza interventi
Modalità (razionalizzazione) ⁽¹¹⁾	Scegliere un elemento.
Termine previsto per la razionalizzazione ⁽¹¹⁾	
Note*	

⁽⁹⁾ Compilare il campo se "Attività svolta dalla Partecipata" precedentemente selezionata è "realizzazione e gestione di opera pubblica ovvero organizzazione e gestione di servizio di interesse generale tramite PPP (Art.4, c.2, lett.c)".

⁽¹⁰⁾ Compilare il campo se "Tipo di controllo" è stato selezionato elemento diverso da "nessuno".

⁽¹¹⁾ Campo obbligatorio se per "Esito della revisione periodica" è stato selezionato "Razionalizzazione".

*Campo con compilazione facoltativa.



Patrimonio della PA

REVISIONE PERIODICA DELLE PARTECIPAZIONI

da approvarsi entro il 31/12/2019

(Art. 20, c. 1, TUSP)

SCHEDA DI RILEVAZIONE

**Dati relativi alle partecipazioni detenute al
31/12/2018**

3.1. PREALPI SERVIZI SRL – PARTECIPATA INDIRECTA TRAMITE SOCIETA' PER LA TUTELA AMBIANTALE DEL BACINO DEL FIUME OLONA PROV. DI VARESE SPA

DATI ANAGRAFICI DELLA PARTECIPATA

NOME DEL CAMPO	Indicazioni per la compilazione
Codice Fiscale	02945490122
Denominazione	PREALPI SERVIZI SRL
Anno di costituzione della società	
Forma giuridica	Società a responsabilità limitata
Tipo di fondazione	Scegliere un elemento.
Altra forma giuridica	
Stato della società	La società è attiva
Anno di inizio della procedura ⁽¹⁾	
Società con azioni quotate in mercati regolamentati ⁽²⁾	no
Società che ha emesso strumenti finanziari quotati in mercati regolamentati (ex TUSP) ⁽²⁾	no
La società è un GAL ⁽²⁾	no

⁽¹⁾ Compilare il campo "anno di inizio della procedura" solo se nel campo "stato della società" è stato selezionato un elemento diverso da "La società è attiva"

⁽²⁾ Nell'applicativo le società emittenti azioni o strumenti finanziari in mercati regolamentati e i Gruppi di Azione Locale (GAL) sono individuati mediante elenchi ufficiali.

SEDE LEGALE DELLA PARTECIPATA

NOME DEL CAMPO	Indicazioni per la compilazione
Stato	Italia
Provincia	VARESE
Comune	VARESE
CAP*	21100
Indirizzo*	VIA DELLA PESCHIERA N. 20
Telefono*	
FAX*	
Email*	

* campo con compilazione facoltativa

SETTORE DI ATTIVITÀ DELLA PARTECIPATA

La lista dei codici Ateco è disponibile al link <http://www.istat.it/it/strumenti/definizioni-e-classificazioni/ateco-2007>

NOME DEL CAMPO	Indicazioni per la compilazione
Attività 1	37.00.00 – Raccolta e e depurazione acque di scarico
Peso indicativo dell'attività %	100%
Attività 2*	
Peso indicativo dell'attività %*	
Attività 3*	
Peso indicativo dell'attività %*	
Attività 4*	
Peso indicativo dell'attività %*	

* campo con compilazione facoltativa

ULTERIORI INFORMAZIONI SULLA PARTECIPATA

NOME DEL CAMPO	Indicazioni per la compilazione
Società in house	no
Previsione nello statuto di limiti sul fatturato ⁽³⁾	no
Società contenuta nell'allegato A al D.Lgs. n. 175/2016	no
Società a partecipazione pubblica di diritto singolare (art.1, c. 4, lett. A)	no
Riferimento normativo società di diritto singolare ⁽³⁾	
La partecipata svolge attività economiche protette da diritti speciali o esclusivi insieme con altre attività svolte in regime di mercato	no
Riferimento normativo società con diritti speciali o esclusivi insieme con altre attività svolte in regime di mercato ⁽³⁾	
Società esclusa dall'applicazione dell'art. 4 con DPCM (art. 4, c. 9)	no
Società esclusa dall'applicazione dell'art. 4 con provvedimento del Presidente della Regione o delle Prov. Autonome (art. 4, c. 9)	no
Riferimento normativo atto esclusione ⁽⁴⁾	

⁽³⁾ Compilare il campo solo se nel campo precedente è stato scelto "sì"

⁽⁴⁾ Compilare il campo solo se in uno dei campi precedenti è stato scelto "sì"

DATI DI BILANCIO PER LA VERIFICA TUSP

NOME DEL CAMPO	Anno 2018
Tipologia di attività svolta	Attività produttive di beni e servizi
Numero medio di dipendenti	n. 85 dipendenti 1 Dirigente 4 Quadri 35 Impiegati 45 Operai
Numero dei componenti dell'organo di amministrazione	4
Compenso dei componenti dell'organo di amministrazione	55.342,00
Numero dei componenti dell'organo di controllo	3
Compenso dei componenti dell'organo di controllo	41.600,00

NOME DEL CAMPO	2018	2017	2016	2015	2014
Approvazione bilancio	sì	sì	sì	sì	sì
Risultato d'esercizio	568.997,00	218.685,00	4.011,00	469.847,00	-166.521,00

ATTENZIONE: l'applicativo richiede la compilazione esclusivamente di una delle seguenti quattro sotto-sezioni di "DATI DI BILANCIO PER LA VERIFICA TUSP".

1. Attività produttive di beni e servizi o Distretti tecnologici

Compilare la seguente sotto-sezione se la "Tipologia di attività svolta" dalla partecipata è: "Attività produttive di beni e servizi" o "**Attività di promozione e sviluppo di progetti di ricerca finanziati (Distretti tecnologici)**".

NOME DEL CAMPO	2018	2017	2016
A1) Ricavi delle vendite e delle prestazioni	19.447.109,00	18.500.957,00	18.116.483,00
A5) Altri Ricavi e Proventi	484.132,00	20.299,00	127.082,00
di cui Contributi in conto esercizio			

2. Attività di Holding

Compilare la seguente sotto-sezione se la "Tipologia di attività svolta" dalla partecipata è: "**Attività consistenti nell'assunzione di partecipazioni in società esercenti attività diverse da quella creditizia e finanziaria (Holding)**".

NOME DEL CAMPO	2018	2017	2016
A1) Ricavi delle vendite e delle prestazioni			
A5) Altri Ricavi e Proventi			
di cui Contributi in conto esercizio			
C15) Proventi da partecipazioni			
C16) Altri proventi finanziari			
C17 bis) Utili e perdite su cambi			
D18 a) Rettifiche di valore di attività finanziarie - Rivalutazioni di partecipazioni			

3. Attività bancarie e finanziarie

Compilare la seguente sotto-sezione se la "Tipologia di attività svolta" dalla partecipata è: "**Attività bancarie e finanziarie**".

NOME DEL CAMPO	2018	2017	2016
Interessi attivi e proventi assimilati			
Commissioni attive			

4. Attività assicurative

Compilare la seguente sotto-sezione se la "Tipologia di attività svolta" dalla partecipata è: "**Attività assicurative**".

NOME DEL CAMPO	2018	2017	2016
I.1 Conto Tecnico dei rami danni - Premi di competenza, al netto delle cessioni in riassicurazione			
I.3 Conto Tecnico dei rami danni - Altri proventi tecnici, al netto delle cessioni in riassicurazione			
II.1 Conto Tecnico dei rami vita - Premi dell'esercizio, al netto delle cessioni in riassicurazione			
II.4 Conto Tecnico dei rami vita - Altri proventi tecnici, al netto delle cessioni in riassicurazione			

QUOTA DI POSSESSO (quota diretta e/o indiretta)

NOME DEL CAMPO	Indicazioni per la compilazione
Tipologia di Partecipazione	Partecipazione indiretta
Quota diretta ⁽⁵⁾	
Codice Fiscale Tramite ⁽⁶⁾	95014020127
Denominazione Tramite (organismo) ⁽⁶⁾	Società per la tutela del Bacino del Fiume Olona Provincia di Varese Spa
Quota detenuta dalla Tramite nella società ⁽⁷⁾	8,65%

⁽⁵⁾ Se la partecipazione è diretta o sia diretta che indiretta, inserire la quota detenuta direttamente dall'Amministrazione nella società.

⁽⁶⁾ Compilare se per "Tipologia di Partecipazione" è stato indicato "Partecipazione Indiretta" o "Partecipazione diretta e indiretta". Inserire CF e denominazione dell'ultima tramite attraverso la quale la società è indirettamente partecipata dall'Amministrazione.

⁽⁷⁾ Inserire la quota di partecipazione che la "tramite" detiene nella società.

QUOTA DI POSSESSO – TIPO DI CONTROLLO

NOME DEL CAMPO	Indicazioni per la compilazione
Tipo di controllo	nessuno

INFORMAZIONI ED ESITO PER LA RAZIONALIZZAZIONE

NOME DEL CAMPO	Indicazioni per la compilazione
Partecipazione ancora detenuta alla data di adozione del provvedimento	Si
Società controllata da una quotata	No
CF della società quotata controllante ⁽⁸⁾	
Denominazione della società quotata controllante ⁽⁸⁾	

⁽⁸⁾ Compilare il campo solo se nel campo "Società controllata da una quotata" è stato scelto "sì"

I campi sottostanti non devono essere compilati se la partecipazione non è più detenuta alla data di adozione del provvedimento e/o la società partecipata è controllata da una società quotata.

La partecipata svolge un'attività di produzione di beni e servizi a favore dell'Amministrazione?	Si
Attività svolta dalla Partecipata	produzione di un servizio di interesse generale (Art. 4, c. 2, lett. a)
Descrizione dell'attività	Gestione impianti di depurazione delle acque reflue
Quota % di partecipazione detenuta dal soggetto privato ⁽⁹⁾	
Svolgimento di attività analoghe a quelle svolte da altre società (art.20, c.2 lett.c)	no
Necessità di contenimento dei costi di funzionamento (art.20, c.2 lett.f)	no
Necessità di aggregazione di società (art.20, c.2 lett.g)	no
L'Amministrazione ha fissato, con proprio provvedimento, obiettivi specifici sui costi di funzionamento della partecipata? (art.19, c, 5) ⁽¹⁰⁾	no
Esito della revisione periodica	mantenimento senza interventi
Modalità (razionalizzazione) ⁽¹¹⁾	Scegliere un elemento.
Termine previsto per la razionalizzazione ⁽¹¹⁾	
Note*	

⁽⁹⁾ Compilare il campo se "Attività svolta dalla Partecipata" precedentemente selezionata è "realizzazione e gestione di opera pubblica ovvero organizzazione e gestione di servizio di interesse generale tramite PPP (Art.4, c.2, lett.c)".

⁽¹⁰⁾ Compilare il campo se "Tipo di controllo" è stato selezionato elemento diverso da "nessuno".

⁽¹¹⁾ Campo obbligatorio se per "Esito della revisione periodica" è stato selezionato "Razionalizzazione".

*Campo con compilazione facoltativa.



Patrimonio della PA

REVISIONE PERIODICA DELLE PARTECIPAZIONI

da approvarsi entro il 31/12/2019

(Art. 20, c. 1, TUSP)

SCHEDA DI RILEVAZIONE

**Dati relativi alle partecipazioni detenute al
31/12/2018**

4. CAP HOLDING SPA

DATI ANAGRAFICI DELLA PARTECIPATA

NOME DEL CAMPO	Indicazioni per la compilazione
Codice Fiscale	13187590156
Denominazione	CAP HOLDING SPA
Anno di costituzione della società	2000
Forma giuridica	Società per azioni
Tipo di fondazione	Scegliere un elemento.
Altra forma giuridica	
Stato della società	La società è attiva
Anno di inizio della procedura ⁽¹⁾	
Società con azioni quotate in mercati regolamentati ⁽²⁾	no
Società che ha emesso strumenti finanziari quotati in mercati regolamentati (ex TUSP) ⁽²⁾	si
La società è un GAL ⁽²⁾	si

⁽¹⁾ Compilare il campo "anno di inizio della procedura" solo se nel campo "stato della società" è stato selezionato un elemento diverso da "La società è attiva"

⁽²⁾ Nell'applicativo le società emittenti azioni o strumenti finanziari in mercati regolamentati e i Gruppi di Azione Locale (GAL) sono individuati mediante elenchi ufficiali.

SEDE LEGALE DELLA PARTECIPATA

NOME DEL CAMPO	Indicazioni per la compilazione
Stato	Italia
Provincia	MILANO
Comune	ASSAGO
CAP*	20090
Indirizzo*	VIA DEL MULINO 2
Telefono*	
FAX*	
Email*	

* campo con compilazione facoltativa

SETTORE DI ATTIVITÀ DELLA PARTECIPATA

La lista dei codici Ateco è disponibile al link <http://www.istat.it/it/strumenti/definizioni-e-classificazioni/ateco-2007>

NOME DEL CAMPO	Indicazioni per la compilazione
Attività 1	37
Peso indicativo dell'attività %	97,99%
Attività 2*	
Peso indicativo dell'attività %*	
Attività 3*	
Peso indicativo dell'attività %*	
Attività 4*	
Peso indicativo dell'attività %*	

* campo con compilazione facoltativa

ULTERIORI INFORMAZIONI SULLA PARTECIPATA

NOME DEL CAMPO	Indicazioni per la compilazione
Società in house	si
Previsione nello statuto di limiti sul fatturato ⁽³⁾	si
Società contenuta nell'allegato A al D.Lgs. n. 175/2016	no
Società a partecipazione pubblica di diritto singolare (art.1, c. 4, lett. A)	no
Riferimento normativo società di diritto singolare ⁽³⁾	
La partecipata svolge attività economiche protette da diritti speciali o esclusivi insieme con altre attività svolte in regime di mercato	no
Riferimento normativo società con diritti speciali o esclusivi insieme con altre attività svolte in regime di mercato ⁽³⁾	
Società esclusa dall'applicazione dell'art. 4 con DPCM (art. 4, c. 9)	no
Società esclusa dall'applicazione dell'art. 4 con provvedimento del Presidente della Regione o delle Prov. Autonome (art. 4, c. 9)	no
Riferimento normativo atto esclusione ⁽⁴⁾	

⁽³⁾ Compilare il campo solo se nel campo precedente è stato scelto "si"

⁽⁴⁾ Compilare il campo solo se in uno dei campi precedenti è stato scelto "si"

DATI DI BILANCIO PER LA VERIFICA TUSP

NOME DEL CAMPO	Anno 2018
Tipologia di attività svolta	Attività produttive di beni e servizi
Numero medio di dipendenti	344 Dirigenti n. 9 Quadri n. 21 Dipendenti tecnici n.123 Dipendenti amministrativi n.208
Numero dei componenti dell'organo di amministrazione	5
Compenso dei componenti dell'organo di amministrazione	111.746,79
Numero dei componenti dell'organo di controllo	3
Compenso dei componenti dell'organo di controllo	70.272,00

NOME DEL CAMPO	2018	2017	2016	2015	2014
Approvazione bilancio	sì	sì	sì	sì	sì
Risultato d'esercizio	27.242.184,00	22.454.273,00	19.190.667,00	14.025.530,00	4.611.475,00

ATTENZIONE: l'applicativo richiede la compilazione esclusivamente di una delle seguenti quattro sotto-sezioni di "DATI DI BILANCIO PER LA VERIFICA TUSP".

1. Attività produttive di beni e servizi o Distretti tecnologici

Compilare la seguente sotto-sezione se la "Tipologia di attività svolta" dalla partecipata è: "Attività produttive di beni e servizi" o "**Attività di promozione e sviluppo di progetti di ricerca finanziati (Distretti tecnologici)**".

NOME DEL CAMPO	2018	2017	2016
A1) Ricavi delle vendite e delle prestazioni	238.471.910,00	236.538.971,00	255.790.390,00
A5) Altri Ricavi e Proventi	19.737.935,00	21.561.560,00	19.370.284,00
di cui Contributi in conto esercizio	366.682,00	227.861,00	359.432,00

2. Attività di Holding

Compilare la seguente sotto-sezione se la "Tipologia di attività svolta" dalla partecipata è: "**Attività consistenti nell'assunzione di partecipazioni in società esercenti attività diverse da quella creditizia e finanziaria (Holding)**".

NOME DEL CAMPO	2018	2017	2016
A1) Ricavi delle vendite e delle prestazioni			
A5) Altri Ricavi e Proventi			
di cui Contributi in conto esercizio			
C15) Proventi da partecipazioni			
C16) Altri proventi finanziari			
C17 bis) Utili e perdite su cambi			
D18 a) Rettifiche di valore di attività finanziarie - Rivalutazioni di partecipazioni			

3. Attività bancarie e finanziarie

Compilare la seguente sotto-sezione se la "Tipologia di attività svolta" dalla partecipata è: "Attività bancarie e finanziarie".

NOME DEL CAMPO	2018	2017	2016
Interessi attivi e proventi assimilati			
Commissioni attive			

4. Attività assicurative

Compilare la seguente sotto-sezione se la "Tipologia di attività svolta" dalla partecipata è: "Attività assicurative".

NOME DEL CAMPO	2018	2017	2016
I.1 Conto Tecnico dei rami danni - Premi di competenza, al netto delle cessioni in riassicurazione			
I.3 Conto Tecnico dei rami danni - Altri proventi tecnici, al netto delle cessioni in riassicurazione			
II.1 Conto Tecnico dei rami vita - Premi dell'esercizio, al netto delle cessioni in riassicurazione			
II.4 Conto Tecnico dei rami vita - Altri proventi tecnici, al netto delle cessioni in riassicurazione			

QUOTA DI POSSESSO (quota diretta e/o indiretta)

NOME DEL CAMPO	Indicazioni per la compilazione
Tipologia di Partecipazione	Partecipazione diretta
Quota diretta ⁽⁵⁾	0,5101%
Codice Fiscale Tramite ⁽⁶⁾	
Denominazione Tramite (organismo) ⁽⁶⁾	
Quota detenuta dalla Tramite nella società ⁽⁷⁾	

⁽⁵⁾ Se la partecipazione è diretta o sia diretta che indiretta, inserire la quota detenuta direttamente dall'Amministrazione nella società.

⁽⁶⁾ Compilare se per "Tipologia di Partecipazione" è stato indicato "Partecipazione Indiretta" o "Partecipazione diretta e indiretta". Inserire CF e denominazione dell'ultima tramite attraverso la quale la società è indirettamente partecipata dall'Amministrazione.

⁽⁷⁾ Inserire la quota di partecipazione che la "tramite" detiene nella società.

QUOTA DI POSSESSO – TIPO DI CONTROLLO

NOME DEL CAMPO	Indicazioni per la compilazione
Tipo di controllo	controllo congiunto per effetto di norme statutarie

INFORMAZIONI ED ESITO PER LA RAZIONALIZZAZIONE

NOME DEL CAMPO	Indicazioni per la compilazione
Partecipazione ancora detenuta alla data di adozione del provvedimento	Si
Società controllata da una quotata	No
CF della società quotata controllante ⁽⁸⁾	
Denominazione della società quotata controllante ⁽⁸⁾	

⁽⁸⁾ Compilare il campo solo se nel campo "Società controllata da una quotata" è stato scelto "sì"

I campi sottostanti non devono essere compilati se la partecipazione non è più detenuta alla data di adozione del provvedimento e/o la società partecipata è controllata da una società quotata.

La partecipata svolge un'attività di produzione di beni e servizi a favore dell'Amministrazione?	Si
Attività svolta dalla Partecipata	produzione di un servizio di interesse generale (Art. 4, c. 2, lett. a)
Descrizione dell'attività	Servizio idrico integrato inclusa la realizzazione e la gestione delle reti e degli impianti funzionali al servizio.
Quota % di partecipazione detenuta dal soggetto privato ⁽⁹⁾	
Svolgimento di attività analoghe a quelle svolte da altre società (art.20, c.2 lett.c)	no
Necessità di contenimento dei costi di funzionamento (art.20, c.2 lett.f)	no
Necessità di aggregazione di società (art.20, c.2 lett.g)	no
L'Amministrazione ha fissato, con proprio provvedimento, obiettivi specifici sui costi di funzionamento della partecipata? (art.19, c, 5) ⁽¹⁰⁾	no
Esito della revisione periodica	mantenimento senza interventi
Modalità (razionalizzazione) ⁽¹¹⁾	Scegliere un elemento.
Termine previsto per la razionalizzazione ⁽¹¹⁾	
Note*	

⁽⁹⁾ Compilare il campo se "Attività svolta dalla Partecipata" precedentemente selezionata è "realizzazione e gestione di opera pubblica ovvero organizzazione e gestione di servizio di interesse generale tramite PPP (Art.4, c.2, lett.c)".

⁽¹⁰⁾ Compilare il campo se "Tipo di controllo" è stato selezionato elemento diverso da "nessuno".

⁽¹¹⁾ Campo obbligatorio se per "Esito della revisione periodica" è stato selezionato "Razionalizzazione".

* Campo con compilazione facoltativa.



Patrimonio della PA

REVISIONE PERIODICA DELLE PARTECIPAZIONI

da approvarsi entro il 31/12/2019

(Art. 20, c. 1, TUSP)

SCHEDA DI RILEVAZIONE

**Dati relativi alle partecipazioni detenute al
31/12/2018**

4.1 AMIACQUE SRL PARTECIPATA INDIRETTA TRAMITE CAP HOLDING SPA

DATI ANAGRAFICI DELLA PARTECIPATA

NOME DEL CAMPO	Indicazioni per la compilazione
Codice Fiscale	03988160960
Denominazione	AMIACQUE SRL
Anno di costituzione della società	2003
Forma giuridica	Società a responsabilità limitata
Tipo di fondazione	Scegliere un elemento.
Altra forma giuridica	
Stato della società	La società è attiva
Anno di inizio della procedura ⁽¹⁾	
Società con azioni quotate in mercati regolamentati ⁽²⁾	no
Società che ha emesso strumenti finanziari quotati in mercati regolamentati (ex TUSP) ⁽²⁾	no
La società è un GAL ⁽²⁾	no

⁽¹⁾ Compilare il campo "anno di inizio della procedura" solo se nel campo "stato della società" è stato selezionato un elemento diverso da "La società è attiva"

⁽²⁾ Nell'applicativo le società emittenti azioni o strumenti finanziari in mercati regolamentati e i Gruppi di Azione Locale (GAL) sono individuati mediante elenchi ufficiali.

SEDE LEGALE DELLA PARTECIPATA

NOME DEL CAMPO	Indicazioni per la compilazione
Stato	Italia
Provincia	MILANO
Comune	MILANO
CAP*	20142
Indirizzo*	VIA RIMINI 34/36
Telefono*	
FAX*	
Email*	

* campo con compilazione facoltativa

SETTORE DI ATTIVITÀ DELLA PARTECIPATA

La lista dei codici Ateco è disponibile al link <http://www.istat.it/it/strumenti/definizioni-e-classificazioni/ateco-2007>

NOME DEL CAMPO	Indicazioni per la compilazione
Attività 1	36 – raccolta, trattamento e fornitura acqua
Peso indicativo dell'attività %	99,35%
Attività 2*	
Peso indicativo dell'attività %*	
Attività 3*	
Peso indicativo dell'attività %*	
Attività 4*	
Peso indicativo dell'attività %*	

* campo con compilazione facoltativa

ULTERIORI INFORMAZIONI SULLA PARTECIPATA

NOME DEL CAMPO	Indicazioni per la compilazione
Società in house	si
Previsione nello statuto di limiti sul fatturato ⁽³⁾	si
Società contenuta nell'allegato A al D.Lgs. n. 175/2016	no
Società a partecipazione pubblica di diritto singolare (art.1, c. 4, lett. A)	no
Riferimento normativo società di diritto singolare ⁽³⁾	
La partecipata svolge attività economiche protette da diritti speciali o esclusivi insieme con altre attività svolte in regime di mercato	no
Riferimento normativo società con diritti speciali o esclusivi insieme con altre attività svolte in regime di mercato ⁽³⁾	
Società esclusa dall'applicazione dell'art. 4 con DPCM (art. 4, c. 9)	no
Società esclusa dall'applicazione dell'art. 4 con provvedimento del Presidente della Regione o delle Prov. Autonome (art. 4, c. 9)	no
Riferimento normativo atto esclusione ⁽⁴⁾	

⁽³⁾ Compilare il campo solo se nel campo precedente è stato scelto "si"

⁽⁴⁾ Compilare il campo solo se in uno dei campi precedenti è stato scelto "si"

DATI DI BILANCIO PER LA VERIFICA TUSP

NOME DEL CAMPO	Anno 2018
Tipologia di attività svolta	Attività produttive di beni e servizi
Numero medio di dipendenti	485 Quadri n. 8 Dipendenti n. 451 a tempo indeterminato Dipendenti n. 33 a tempo determinato
Numero dei componenti dell'organo di amministrazione	5
Compenso dei componenti dell'organo di amministrazione	95.000,00
Numero dei componenti dell'organo di controllo	3
Compenso dei componenti dell'organo di controllo	61.488,00

NOME DEL CAMPO	2018	2017	2016	2015	2014
Approvazione bilancio	sì	sì	sì	sì	sì
Risultato d'esercizio	4.554.568	7.527.413	10.560.356	6.311.588	2.544.795

ATTENZIONE: l'applicativo richiede la compilazione esclusivamente di una delle seguenti quattro sotto-sezioni di "DATI DI BILANCIO PER LA VERIFICA TUSP".

1. Attività produttive di beni e servizi o Distretti tecnologici

Compilare la seguente sotto-sezione se la "Tipologia di attività svolta" dalla partecipata è: "Attività produttive di beni e servizi" o "**Attività di promozione e sviluppo di progetti di ricerca finanziati (Distretti tecnologici)**".

NOME DEL CAMPO	2018	2017	2016
A1) Ricavi delle vendite e delle prestazioni	136.386.340,00	143.743.465,00	155.772.100,00
A5) Altri Ricavi e Proventi	8.294.521,00	5.652.403,00	4.807.522,00
di cui Contributi in conto esercizio	278.401,00	326.164,00	260.146,00

2. Attività di Holding

Compilare la seguente sotto-sezione se la "Tipologia di attività svolta" dalla partecipata è: "**Attività consistenti nell'assunzione di partecipazioni in società esercenti attività diverse da quella creditizia e finanziaria (Holding)**".

NOME DEL CAMPO	2018	2017	2016
A1) Ricavi delle vendite e delle prestazioni			
A5) Altri Ricavi e Proventi			
di cui Contributi in conto esercizio			
C15) Proventi da partecipazioni			
C16) Altri proventi finanziari			
C17 bis) Utili e perdite su cambi			
D18 a) Rettifiche di valore di attività finanziarie - Rivalutazioni di partecipazioni			

3. Attività bancarie e finanziarie

Compilare la seguente sotto-sezione se la "Tipologia di attività svolta" dalla partecipata è: "Attività bancarie e finanziarie".

NOME DEL CAMPO	2018	2017	2016
Interessi attivi e proventi assimilati			
Commissioni attive			

4. Attività assicurative

Compilare la seguente sotto-sezione se la "Tipologia di attività svolta" dalla partecipata è: "Attività assicurative".

NOME DEL CAMPO	2018	2017	2016
I.1 Conto Tecnico dei rami danni - Premi di competenza, al netto delle cessioni in riassicurazione			
I.3 Conto Tecnico dei rami danni - Altri proventi tecnici, al netto delle cessioni in riassicurazione			
II.1 Conto Tecnico dei rami vita - Premi dell'esercizio, al netto delle cessioni in riassicurazione			
II.4 Conto Tecnico dei rami vita - Altri proventi tecnici, al netto delle cessioni in riassicurazione			

QUOTA DI POSSESSO (quota diretta e/o indiretta)

NOME DEL CAMPO	Indicazioni per la compilazione
Tipologia di Partecipazione	Partecipazione indiretta
Quota diretta ⁽⁵⁾	
Codice Fiscale Tramite ⁽⁶⁾	13187590156
Denominazione Tramite (organismo) ⁽⁶⁾	CAP HOLDING SPA
Quota detenuta dalla Tramite nella società ⁽⁷⁾	100%

⁽⁵⁾ Se la partecipazione è diretta o sia diretta che indiretta, inserire la quota detenuta direttamente dall'Amministrazione nella società.

⁽⁶⁾ Compilare se per "Tipologia di Partecipazione" è stato indicato "Partecipazione Indiretta" o "Partecipazione diretta e indiretta". Inserire CF e denominazione dell'ultima tramite attraverso la quale la società è indirettamente partecipata dall'Amministrazione.

⁽⁷⁾ Inserire la quota di partecipazione che la "tramite" detiene nella società.

QUOTA DI POSSESSO – TIPO DI CONTROLLO

NOME DEL CAMPO	Indicazioni per la compilazione
Tipo di controllo	controllo congiunto per effetto di norme statutarie

INFORMAZIONI ED ESITO PER LA RAZIONALIZZAZIONE

NOME DEL CAMPO	Indicazioni per la compilazione
Partecipazione ancora detenuta alla data di adozione del provvedimento	Si
Società controllata da una quotata	No
CF della società quotata controllante ⁽⁸⁾	
Denominazione della società quotata controllante ⁽⁸⁾	

⁽⁸⁾ Compilare il campo solo se nel campo "Società controllata da una quotata" è stato scelto "sì"

I campi sottostanti non devono essere compilati se la partecipazione non è più detenuta alla data di adozione del provvedimento e/o la società partecipata è controllata da una società quotata.

La partecipata svolge un'attività di produzione di beni e servizi a favore dell'Amministrazione?	Si
Attività svolta dalla Partecipata	produzione di un servizio di interesse generale (Art. 4, c. 2, lett. a)
Descrizione dell'attività	Servizio idrico integrato con conduzione di sistemi di reti ed impianti
Quota % di partecipazione detenuta dal soggetto privato ⁽⁹⁾	
Svolgimento di attività analoghe a quelle svolte da altre società (art.20, c.2 lett.c)	no
Necessità di contenimento dei costi di funzionamento (art.20, c.2 lett.f)	no
Necessità di aggregazione di società (art.20, c.2 lett.g)	no
L'Amministrazione ha fissato, con proprio provvedimento, obiettivi specifici sui costi di funzionamento della partecipata? (art.19, c, 5) ⁽¹⁰⁾	no
Esito della revisione periodica	mantenimento senza interventi
Modalità (razionalizzazione) ⁽¹¹⁾	Scegliere un elemento.
Termine previsto per la razionalizzazione ⁽¹¹⁾	
Note*	

⁽⁹⁾ Compilare il campo se "Attività svolta dalla Partecipata" precedentemente selezionata è "realizzazione e gestione di opera pubblica ovvero organizzazione e gestione di servizio di interesse generale tramite PPP (Art.4, c.2, lett.c)".

⁽¹⁰⁾ Compilare il campo se "Tipo di controllo" è stato selezionato elemento diverso da "nessuno".

⁽¹¹⁾ Campo obbligatorio se per "Esito della revisione periodica" è stato selezionato "Razionalizzazione".

* Campo con compilazione facoltativa.



Patrimonio della PA

REVISIONE PERIODICA DELLE PARTECIPAZIONI

da approvarsi entro il 31/12/2019

(Art. 20, c. 1, TUSP)

SCHEDA DI RILEVAZIONE

**Dati relativi alle partecipazioni detenute al
31/12/2018**

4.2. PAVIA ACQUE SCARL PARTECIPATA INDIRETTA TRAMITE CAP HOLDING SPA

DATI ANAGRAFICI DELLA PARTECIPATA

NOME DEL CAMPO	Indicazioni per la compilazione
Codice Fiscale	02234900187
Denominazione	PAVIA ACQUE SCARL
Anno di costituzione della società	2007
Forma giuridica	Società consortile a responsabilità limitata
Tipo di fondazione	Scegliere un elemento.
Altra forma giuridica	
Stato della società	La società è attiva
Anno di inizio della procedura ⁽¹⁾	
Società con azioni quotate in mercati regolamentati ⁽²⁾	no
Società che ha emesso strumenti finanziari quotati in mercati regolamentati (ex TUSP) ⁽²⁾	no
La società è un GAL ⁽²⁾	no

⁽¹⁾ Compilare il campo "anno di inizio della procedura" solo se nel campo "stato della società" è stato selezionato un elemento diverso da "La società è attiva"

⁽²⁾ Nell'applicativo le società emittenti azioni o strumenti finanziari in mercati regolamentati e i Gruppi di Azione Locale (GAL) sono individuati mediante elenchi ufficiali.

SEDE LEGALE DELLA PARTECIPATA

NOME DEL CAMPO	Indicazioni per la compilazione
Stato	Italia
Provincia	PAVIA
Comune	PAVIA
CAP*	27100
Indirizzo*	VIA DONEGANI N. 21
Telefono*	
FAX*	
Email*	

* campo con compilazione facoltativa

SETTORE DI ATTIVITÀ DELLA PARTECIPATA

La lista dei codici Ateco è disponibile al link <http://www.istat.it/it/strumenti/definizioni-e-classificazioni/ateco-2007>

NOME DEL CAMPO	Indicazioni per la compilazione
Attività 1	36 – raccolta, trattamento e fornitura di acqua
Peso indicativo dell'attività %	100%
Attività 2*	
Peso indicativo dell'attività %*	
Attività 3*	
Peso indicativo dell'attività %*	
Attività 4*	
Peso indicativo dell'attività %*	

* campo con compilazione facoltativa

ULTERIORI INFORMAZIONI SULLA PARTECIPATA

NOME DEL CAMPO	Indicazioni per la compilazione
Società in house	si
Previsione nello statuto di limiti sul fatturato ⁽³⁾	no
Società contenuta nell'allegato A al D.Lgs. n. 175/2016	no
Società a partecipazione pubblica di diritto singolare (art.1, c. 4, lett. A)	no
Riferimento normativo società di diritto singolare ⁽³⁾	
La partecipata svolge attività economiche protette da diritti speciali o esclusivi insieme con altre attività svolte in regime di mercato	no
Riferimento normativo società con diritti speciali o esclusivi insieme con altre attività svolte in regime di mercato ⁽³⁾	
Società esclusa dall'applicazione dell'art. 4 con DPCM (art. 4, c. 9)	no
Società esclusa dall'applicazione dell'art. 4 con provvedimento del Presidente della Regione o delle Prov. Autonome (art. 4, c. 9)	no
Riferimento normativo atto esclusione ⁽⁴⁾	

⁽³⁾ Compilare il campo solo se nel campo precedente è stato scelto "si"

⁽⁴⁾ Compilare il campo solo se in uno dei campi precedenti è stato scelto "si"

DATI DI BILANCIO PER LA VERIFICA TUSP

NOME DEL CAMPO	Anno 2018
Tipologia di attività svolta	Attività produttive di beni e servizi
Numero medio di dipendenti	106
Numero dei componenti dell'organo di amministrazione	5
Compenso dei componenti dell'organo di amministrazione	70.936,00
Numero dei componenti dell'organo di controllo	3
Compenso dei componenti dell'organo di controllo	34.451,00

NOME DEL CAMPO	2018	2017	2016	2015	2014
Approvazione bilancio	sì	sì	sì	sì	sì
Risultato d'esercizio	2.198.602	6.900.788	1.043.877	720.045	693.824

ATTENZIONE: l'applicativo richiede la compilazione esclusivamente di una delle seguenti quattro sotto-sezioni di "DATI DI BILANCIO PER LA VERIFICA TUSP".

1. Attività produttive di beni e servizi o Distretti tecnologici

Compilare la seguente sotto-sezione se la "Tipologia di attività svolta" dalla partecipata è: "Attività produttive di beni e servizi" o "**Attività di promozione e sviluppo di progetti di ricerca finanziati (Distretti tecnologici)**".

NOME DEL CAMPO	2018	2017	2016
A1) Ricavi delle vendite e delle prestazioni	68.773.642,00	69.783.275,00	67.089.768,00
A5) Altri Ricavi e Proventi	2.841.383,00	2.986.541,00	1.918.074,00
di cui Contributi in conto esercizio			

2. Attività di Holding

Compilare la seguente sotto-sezione se la "Tipologia di attività svolta" dalla partecipata è: "**Attività consistenti nell'assunzione di partecipazioni in società esercenti attività diverse da quella creditizia e finanziaria (Holding)**".

NOME DEL CAMPO	2018	2017	2016
A1) Ricavi delle vendite e delle prestazioni			
A5) Altri Ricavi e Proventi			
di cui Contributi in conto esercizio			
C15) Proventi da partecipazioni			
C16) Altri proventi finanziari			
C17 bis) Utili e perdite su cambi			
D18 a) Rettifiche di valore di attività finanziarie - Rivalutazioni di partecipazioni			

3. Attività bancarie e finanziarie

Compilare la seguente sotto-sezione se la "Tipologia di attività svolta" dalla partecipata è: "Attività bancarie e finanziarie".

NOME DEL CAMPO	2018	2017	2016
Interessi attivi e proventi assimilati			
Commissioni attive			

4. Attività assicurative

Compilare la seguente sotto-sezione se la "Tipologia di attività svolta" dalla partecipata è: "Attività assicurative".

NOME DEL CAMPO	2018	2017	2016
I.1 Conto Tecnico dei rami danni - Premi di competenza, al netto delle cessioni in riassicurazione			
I.3 Conto Tecnico dei rami danni - Altri proventi tecnici, al netto delle cessioni in riassicurazione			
II.1 Conto Tecnico dei rami vita - Premi dell'esercizio, al netto delle cessioni in riassicurazione			
II.4 Conto Tecnico dei rami vita - Altri proventi tecnici, al netto delle cessioni in riassicurazione			

QUOTA DI POSSESSO (quota diretta e/o indiretta)

NOME DEL CAMPO	Indicazioni per la compilazione
Tipologia di Partecipazione	Partecipazione indiretta
Quota diretta ⁽⁵⁾	
Codice Fiscale Tramite ⁽⁶⁾	13187590156
Denominazione Tramite (organismo) ⁽⁶⁾	CAP HOLDING SPA
Quota detenuta dalla Tramite nella società ⁽⁷⁾	10,01%

⁽⁵⁾ Se la partecipazione è diretta o sia diretta che indiretta, inserire la quota detenuta direttamente dall'Amministrazione nella società.

⁽⁶⁾ Compilare se per "Tipologia di Partecipazione" è stato indicato "Partecipazione Indiretta" o "Partecipazione diretta e indiretta". Inserire CF e denominazione dell'ultima tramite attraverso la quale la società è indirettamente partecipata dall'Amministrazione.

⁽⁷⁾ Inserire la quota di partecipazione che la "tramite" detiene nella società.

QUOTA DI POSSESSO – TIPO DI CONTROLLO

NOME DEL CAMPO	Indicazioni per la compilazione
Tipo di controllo	nessuno

INFORMAZIONI ED ESITO PER LA RAZIONALIZZAZIONE

NOME DEL CAMPO	Indicazioni per la compilazione
Partecipazione ancora detenuta alla data di adozione del provvedimento	Si
Società controllata da una quotata	No
CF della società quotata controllante ⁽⁸⁾	
Denominazione della società quotata controllante ⁽⁸⁾	

⁽⁸⁾ Compilare il campo solo se nel campo "Società controllata da una quotata" è stato scelto "sì"

I campi sottostanti non devono essere compilati se la partecipazione non è più detenuta alla data di adozione del provvedimento e/o la società partecipata è controllata da una società quotata.

La partecipata svolge un'attività di produzione di beni e servizi a favore dell'Amministrazione?	Si
Attività svolta dalla Partecipata	produzione di un servizio di interesse generale (Art. 4, c. 2, lett. a)
Descrizione dell'attività	Servizio idrico integrato inclusa la realizzazione e la gestione delle reti e degli impianti funzionali al servizio
Quota % di partecipazione detenuta dal soggetto privato ⁽⁹⁾	
Svolgimento di attività analoghe a quelle svolte da altre società (art.20, c.2 lett.c)	no
Necessità di contenimento dei costi di funzionamento (art.20, c.2 lett.f)	no
Necessità di aggregazione di società (art.20, c.2 lett.g)	no
L'Amministrazione ha fissato, con proprio provvedimento, obiettivi specifici sui costi di funzionamento della partecipata? (art.19, c, 5) ⁽¹⁰⁾	no
Esito della revisione periodica	mantenimento senza interventi
Modalità (razionalizzazione) ⁽¹¹⁾	Scegliere un elemento.
Termine previsto per la razionalizzazione ⁽¹¹⁾	
Note*	

⁽⁹⁾ Compilare il campo se "Attività svolta dalla Partecipata" precedentemente selezionata è "realizzazione e gestione di opera pubblica ovvero organizzazione e gestione di servizio di interesse generale tramite PPP (Art.4, c.2, lett.c)".

⁽¹⁰⁾ Compilare il campo se "Tipo di controllo" è stato selezionato elemento diverso da "nessuno".

⁽¹¹⁾ Campo obbligatorio se per "Esito della revisione periodica" è stato selezionato "Razionalizzazione".

* Campo con compilazione facoltativa.



Patrimonio della PA

REVISIONE PERIODICA DELLE PARTECIPAZIONI

da approvarsi entro il 31/12/2019

(Art. 20, c. 1, TUSP)

SCHEDA DI RILEVAZIONE

**Dati relativi alle partecipazioni detenute al
31/12/2018**

4.3 ROCCA BRIVIO SFORZA SRL IN LIQUIDIZIONE PARTECIPATA INDIRETTA TRAMITE CAP HOLDING SPA

DATI ANAGRAFICI DELLA PARTECIPATA

NOME DEL CAMPO	Indicazioni per la compilazione
Codice Fiscale	07007600153
Denominazione	ROCCA BRIVIO SFORZA SRL IN LIQUIDAZIONE
Anno di costituzione della società	1983
Forma giuridica	Società a responsabilità limitata
Tipo di fondazione	Scegliere un elemento.
Altra forma giuridica	
Stato della società	Sono in corso procedure di liquidazione volontaria o scioglimento
Anno di inizio della procedura ⁽¹⁾	
Società con azioni quotate in mercati regolamentati ⁽²⁾	no
Società che ha emesso strumenti finanziari quotati in mercati regolamentati (ex TUSP) ⁽²⁾	no
La società è un GAL ⁽²⁾	no

⁽¹⁾ Compilare il campo "anno di inizio della procedura" solo se nel campo "stato della società" è stato selezionato un elemento diverso da "La società è attiva"

⁽²⁾ Nell'applicativo le società emittenti azioni o strumenti finanziari in mercati regolamentati e i Gruppi di Azione Locale (GAL) sono individuati mediante elenchi ufficiali.

SEDE LEGALE DELLA PARTECIPATA

NOME DEL CAMPO	Indicazioni per la compilazione
Stato	Italia
Provincia	MILANO
Comune	MILANO
CAP*	20122
Indirizzo*	VIA VIVAIO 6
Telefono*	
FAX*	
Email*	

* campo con compilazione facoltativa

SETTORE DI ATTIVITÀ DELLA PARTECIPATA

La lista dei codici Ateco è disponibile al link <http://www.istat.it/it/strumenti/definizioni-e-classificazioni/ateco-2007>

NOME DEL CAMPO	Indicazioni per la compilazione
Attività 1	64.99.3
Peso indicativo dell'attività %	100%
Attività 2*	
Peso indicativo dell'attività %*	
Attività 3*	
Peso indicativo dell'attività %*	
Attività 4*	
Peso indicativo dell'attività %*	

* campo con compilazione facoltativa

ULTERIORI INFORMAZIONI SULLA PARTECIPATA

NOME DEL CAMPO	Indicazioni per la compilazione
Società in house	no
Previsione nello statuto di limiti sul fatturato ⁽³⁾	no
Società contenuta nell'allegato A al D.Lgs. n. 175/2016	no
Società a partecipazione pubblica di diritto singolare (art.1, c. 4, lett. A)	no
Riferimento normativo società di diritto singolare ⁽³⁾	
La partecipata svolge attività economiche protette da diritti speciali o esclusivi insieme con altre attività svolte in regime di mercato	no
Riferimento normativo società con diritti speciali o esclusivi insieme con altre attività svolte in regime di mercato ⁽³⁾	
Società esclusa dall'applicazione dell'art. 4 con DPCM (art. 4, c. 9)	no
Società esclusa dall'applicazione dell'art. 4 con provvedimento del Presidente della Regione o delle Prov. Autonome (art. 4, c. 9)	no
Riferimento normativo atto esclusione ⁽⁴⁾	

⁽³⁾ Compilare il campo solo se nel campo precedente è stato scelto "sì"

⁽⁴⁾ Compilare il campo solo se in uno dei campi precedenti è stato scelto "sì"

DATI DI BILANCIO PER LA VERIFICA TUSP

NOME DEL CAMPO	Anno 2018
Tipologia di attività svolta	Attività produttive di beni e servizi
Numero medio di dipendenti	0
Numero dei componenti dell'organo di amministrazione	n. 1 – Liquidatore
Compenso dei componenti dell'organo di amministrazione	15.670,00
Numero dei componenti dell'organo di controllo	0
Compenso dei componenti dell'organo di controllo	0

NOME DEL CAMPO	2018	2017	2016	2015	2014
Approvazione bilancio	sì	sì	sì	sì	sì
Risultato d'esercizio	-217.460	-246.064	-193.903	-2.062.814	-216.455

ATTENZIONE: l'applicativo richiede la compilazione esclusivamente di una delle seguenti quattro sotto-sezioni di "DATI DI BILANCIO PER LA VERIFICA TUSP".

1. Attività produttive di beni e servizi o Distretti tecnologici

Compilare la seguente sotto-sezione se la "Tipologia di attività svolta" dalla partecipata è: "Attività produttive di beni e servizi" o "**Attività di promozione e sviluppo di progetti di ricerca finanziati (Distretti tecnologici)**".

NOME DEL CAMPO	2018	2017	2016
A1) Ricavi delle vendite e delle prestazioni	0	0	0
A5) Altri Ricavi e Proventi	0	0	48.051,00
di cui Contributi in conto esercizio	0	0	0

2. Attività di Holding

Compilare la seguente sotto-sezione se la "Tipologia di attività svolta" dalla partecipata è: "**Attività consistenti nell'assunzione di partecipazioni in società esercenti attività diverse da quella creditizia e finanziaria (Holding)**".

NOME DEL CAMPO	2018	2017	2016
A1) Ricavi delle vendite e delle prestazioni			
A5) Altri Ricavi e Proventi			
di cui Contributi in conto esercizio			
C15) Proventi da partecipazioni			
C16) Altri proventi finanziari			
C17 bis) Utili e perdite su cambi			
D18 a) Rettifiche di valore di attività finanziarie - Rivalutazioni di partecipazioni			

3. Attività bancarie e finanziarie

Compilare la seguente sotto-sezione se la "Tipologia di attività svolta" dalla partecipata è: "Attività bancarie e finanziarie".

NOME DEL CAMPO	2018	2017	2016
Interessi attivi e proventi assimilati			
Commissioni attive			

4. Attività assicurative

Compilare la seguente sotto-sezione se la "Tipologia di attività svolta" dalla partecipata è: "Attività assicurative".

NOME DEL CAMPO	2018	2017	2016
I.1 Conto Tecnico dei rami danni - Premi di competenza, al netto delle cessioni in riassicurazione			
I.3 Conto Tecnico dei rami danni - Altri proventi tecnici, al netto delle cessioni in riassicurazione			
II.1 Conto Tecnico dei rami vita - Premi dell'esercizio, al netto delle cessioni in riassicurazione			
II.4 Conto Tecnico dei rami vita - Altri proventi tecnici, al netto delle cessioni in riassicurazione			

QUOTA DI POSSESSO (quota diretta e/o indiretta)

NOME DEL CAMPO	Indicazioni per la compilazione
Tipologia di Partecipazione	Partecipazione indiretta
Quota diretta ⁽⁵⁾	
Codice Fiscale Tramite ⁽⁶⁾	131887590156
Denominazione Tramite (organismo) ⁽⁶⁾	CAP HOLDING SPA
Quota detenuta dalla Tramite nella società ⁽⁷⁾	51,04%

⁽⁵⁾ Se la partecipazione è diretta o sia diretta che indiretta, inserire la quota detenuta direttamente dall'Amministrazione nella società.

⁽⁶⁾ Compilare se per "Tipologia di Partecipazione" è stato indicato "Partecipazione Indiretta" o "Partecipazione diretta e indiretta". Inserire CF e denominazione dell'ultima tramite attraverso la quale la società è indirettamente partecipata dall'Amministrazione.

⁽⁷⁾ Inserire la quota di partecipazione che la "tramite" detiene nella società.

QUOTA DI POSSESSO – TIPO DI CONTROLLO

NOME DEL CAMPO	Indicazioni per la compilazione
Tipo di controllo	nessuno

INFORMAZIONI ED ESITO PER LA RAZIONALIZZAZIONE

NOME DEL CAMPO	Indicazioni per la compilazione
Partecipazione ancora detenuta alla data di adozione del provvedimento	Si
Società controllata da una quotata	No
CF della società quotata controllante ⁽⁸⁾	
Denominazione della società quotata controllante ⁽⁸⁾	

⁽⁸⁾ Compilare il campo solo se nel campo "Società controllata da una quotata" è stato scelto "sì"

I campi sottostanti non devono essere compilati se la partecipazione non è più detenuta alla data di adozione del provvedimento e/o la società partecipata è controllata da una società quotata.

La partecipata svolge un'attività di produzione di beni e servizi a favore dell'Amministrazione?	No
Attività svolta dalla Partecipata	nessuna attività
Descrizione dell'attività	
Quota % di partecipazione detenuta dal soggetto privato ⁽⁹⁾	
Svolgimento di attività analoghe a quelle svolte da altre società (art.20, c.2 lett.c)	no
Necessità di contenimento dei costi di funzionamento (art.20, c.2 lett.f)	no
Necessità di aggregazione di società (art.20, c.2 lett.g)	no
L'Amministrazione ha fissato, con proprio provvedimento, obiettivi specifici sui costi di funzionamento della partecipata? (art.19, c, 5) ⁽¹⁰⁾	no
Esito della revisione periodica	razionalizzazione
Modalità (razionalizzazione) ⁽¹¹⁾	messa in liquidazione della società
Termine previsto per la razionalizzazione ⁽¹¹⁾	
Note*	La cessazione della partecipazione nella società in liquidazione è legata alle procedure e alle relative fasi previste dalla legge nonché alla destinazione del complesso monumentale.

⁽⁹⁾ Compilare il campo se "Attività svolta dalla Partecipata" precedentemente selezionata è "realizzazione e gestione di opera pubblica ovvero organizzazione e gestione di servizio di interesse generale tramite PPP (Art.4, c.2, lett.c)".

⁽¹⁰⁾ Compilare il campo se "Tipo di controllo" è stato selezionato elemento diverso da "nessuno".

⁽¹¹⁾ Campo obbligatorio se per "Esito della revisione periodica" è stato selezionato "Razionalizzazione".

* Campo con compilazione facoltativa.



Patrimonio della PA

REVISIONE PERIODICA DELLE PARTECIPAZIONI

da approvarsi entro il 31/12/2019

(Art. 20, c. 1, TUSP)

SCHEDA DI RILEVAZIONE

**Dati relativi alle partecipazioni detenute al
31/12/2018**

N. 5 EUROIMPRESA LEGNANO S.C.R.L. IN LIQUIDAZIONE

DATI ANAGRAFICI DELLA PARTECIPATA

NOME DEL CAMPO	Indicazioni per la compilazione
Codice Fiscale	11903450150
Denominazione	EUROIMPRESA LEGNANO S.C.R.L. IN LIQUIDAZIONE
Anno di costituzione della società	1996
Forma giuridica	Società consortile a responsabilità limitata
Tipo di fondazione	Scegliere un elemento.
Altra forma giuridica	
Stato della società	Sono in corso procedure di liquidazione volontaria o scioglimento
Anno di inizio della procedura ⁽¹⁾	2016
Società con azioni quotate in mercati regolamentati ⁽²⁾	no
Società che ha emesso strumenti finanziari quotati in mercati regolamentati (ex TUSP) ⁽²⁾	no
La società è un GAL ⁽²⁾	no

Con riferimento allo "Stato della Società" si evidenzia che la stessa è stata posta in liquidazione volontaria in data 18 Marzo 2016 e che la liquidazione è tuttora in essere. Dalla relazione al bilancio 2018 si rileva quanto segue:

...siamo ormai prossimi alla chiusura della procedura di liquidazione. Nel corso dei primi mesi del 2019 si sta, infatti, procedendo agli incassi degli ultimi crediti ed al pagamento degli ultimi debiti.

SEDE LEGALE DELLA PARTECIPATA

NOME DEL CAMPO	Indicazioni per la compilazione
Stato	Italia
Provincia	MILANO
Comune	LEGNANO
CAP*	20025
Indirizzo*	VIA PISACANE 46
Telefono*	
FAX*	
Email*	

*campo con compilazione facoltativa

SETTORE DI ATTIVITÀ DELLA PARTECIPATA

La lista dei codici Ateco è disponibile al link <http://www.istat.it/it/strumenti/definizioni-e-classificazioni/ateco-2007>

NOME DEL CAMPO	Indicazioni per la compilazione
Attività 1	82.99.99
Peso indicativo dell'attività %	100%
Attività 2*	
Peso indicativo dell'attività %*	
Attività 3*	
Peso indicativo dell'attività %*	
Attività 4*	
Peso indicativo dell'attività %*	

*campo con compilazione facoltativa

ULTERIORI INFORMAZIONI SULLA PARTECIPATA

NOME DEL CAMPO	Indicazioni per la compilazione
Società in house	no
Previsione nello statuto di limiti sul fatturato ⁽³⁾	no
Società contenuta nell'allegato A al D.Lgs. n. 175/2016	
Società a partecipazione pubblica di diritto singolare (art.1, c. 4, lett. A)	no
Riferimento normativo società di diritto singolare ⁽³⁾	
La partecipata svolge attività economiche protette da diritti speciali o esclusivi insieme con altre attività svolte in regime di mercato	no
Riferimento normativo società con diritti speciali o esclusivi insieme con altre attività svolte in regime di mercato ⁽³⁾	
Società esclusa dall'applicazione dell'art. 4 con DPCM (art. 4, c. 9)	no
Società esclusa dall'applicazione dell'art. 4 con provvedimento del Presidente della Regione o delle Prov. Autonome (art. 4, c. 9)	no
Riferimento normativo atto esclusione ⁽⁴⁾	

⁽¹⁾ Compilare il campo solo se nel campo precedente è stato scelto "sì"

⁽²⁾ Compilare il campo solo se in uno dei campi precedenti è stato scelto "sì"

DATI DI BILANCIO PER LA VERIFICA TUSP

NOME DEL CAMPO	Anno 2018
Tipologia di attività svolta	Attività di promozione e sviluppo di progetti di ricerca finanziati (Distretti tecnologici)
Numero medio di dipendenti	Al 31.12.2018 non è più presente personale alle dipendenze della società conformemente alle disposizioni dell'art. 2427 del Codice Civile.
Numero dei componenti dell'organo di amministrazione	1 Sindaco Unico 3.000,00
Compenso dei componenti dell'organo di amministrazione	
Numero dei componenti dell'organo di controllo	
Compenso dei componenti dell'organo di controllo	

Per quanto riguarda il numero dei componenti dell'organo di amministrazione non vi è alcuna variazione alla data del 31.12.2018 ed è presente solo il liquidatore con un compenso pari ad Euro 6.000,00.

NOME DEL CAMPO	2018	2017	2016	2015	2014
Approvazione bilancio	si	si	si	si	si
Risultato d'esercizio	-64.162,00	-195.714,00	-457.585,00	-374.206,00	-232.066,00

ATTENZIONE: l'applicativo richiede la compilazione esclusivamente di una delle seguenti quattro sotto-sezioni di "DATI DI BILANCIO PER LA VERIFICA TUSP".

1. Attività produttive di beni e servizi o Distretti tecnologici

Compilare la seguente sotto-sezione se la "Tipologia di attività svolta" dalla partecipata è: "Attività produttive di beni e servizi" o "**Attività di promozione e sviluppo di progetti di ricerca finanziati (Distretti tecnologici)**".

NOME DEL CAMPO	2018	2017	2016
A1) Ricavi delle vendite e delle prestazioni	0	32.778,00	112.381,00
A5) Altri Ricavi e Proventi	11.410,00	12.510,00	32.213,00
di cui Contributi in conto esercizio	0	5.000,00	21.901,00

2. Attività di Holding

Compilare la seguente sotto-sezione se la "Tipologia di attività svolta" dalla partecipata è: "**Attività consistenti nell'assunzione di partecipazioni in società esercenti attività diverse da quella creditizia e finanziaria (Holding)**".

NOME DEL CAMPO	2018	2017	2016
A1) Ricavi delle vendite e delle prestazioni			
A5) Altri Ricavi e Proventi			
di cui Contributi in conto esercizio			
C15) Proventi da partecipazioni			
C16) Altri proventi finanziari			
C17 bis) Utili e perdite su cambi			
D18 a) Rettifiche di valore di attività finanziarie - Rivalutazioni di partecipazioni			

3. Attività bancarie e finanziarie

Compilare la seguente sotto-sezione se la "Tipologia di attività svolta" dalla partecipata è: "**Attività bancarie e finanziarie**".

NOME DEL CAMPO	2018	2017	2016
Interessi attivi e proventi assimilati			
Commissioni attive			

4. Attività assicurative

Compilare la seguente sotto-sezione se la "Tipologia di attività svolta" dalla partecipata è: "**Attività assicurative**".

NOME DEL CAMPO	2018	2017	2016
I.1 Conto Tecnico dei rami danni - Premi di competenza, al netto delle cessioni in riassicurazione			
I.3 Conto Tecnico dei rami danni - Altri proventi tecnici, al netto delle cessioni in riassicurazione			
II.1 Conto Tecnico dei rami vita - Premi dell'esercizio, al netto delle cessioni in riassicurazione			
II.4 Conto Tecnico dei rami vita - Altri proventi tecnici, al netto delle cessioni in riassicurazione			

QUOTA DI POSSESSO (quota diretta e/o indiretta)

NOME DEL CAMPO	Indicazioni per la compilazione
Tipologia di Partecipazione	Partecipazione diretta
Quota diretta ⁽⁵⁾	1,65%
Codice Fiscale Tramite ⁽⁶⁾	
Denominazione Tramite (organismo) ⁽⁶⁾	
Quota detenuta dalla Tramite nella società ⁽⁷⁾	

⁽³⁾ Se la partecipazione è diretta o sia diretta che indiretta, inserire la quota detenuta direttamente dall'Amministrazione nella società.

⁽⁴⁾ Compilare se per "Tipologia di Partecipazione" è stato indicato "Partecipazione Indiretta" o "Partecipazione diretta e indiretta". Inserire CF e denominazione dell'ultima tramite attraverso la quale la società è indirettamente partecipata dall'Amministrazione.

⁽⁵⁾ Inserire la quota di partecipazione che la "tramite" detiene nella società.

QUOTA DI POSSESSO – TIPO DI CONTROLLO

NOME DEL CAMPO	Indicazioni per la compilazione
Tipo di controllo	nessuno

INFORMAZIONI ED ESITO PER LA RAZIONALIZZAZIONE

NOME DEL CAMPO	Indicazioni per la compilazione
Partecipazione ancora detenuta alla data di adozione del provvedimento	Si
Società controllata da una quotata	No
CF della società quotata controllante ⁽⁸⁾	
Denominazione della società quotata controllante ⁽⁸⁾	

⁽⁶⁾ Compilare il campo solo se nel campo "Società controllata da una quotata" è stato scelto "sì"

I campi sottostanti non devono essere compilati se la partecipazione non è più detenuta alla data di adozione del provvedimento e/o la società partecipata è controllata da una società quotata.

La partecipata svolge un'attività di produzione di beni e servizi a favore dell'Amministrazione?	No
Attività svolta dalla Partecipata	nessuna attività
Descrizione dell'attività	
Quota % di partecipazione detenuta dal soggetto privato ⁽⁹⁾	
Svolgimento di attività analoghe a quelle svolte da altre società (art.20, c.2 lett.c)	no
Necessità di contenimento dei costi di funzionamento (art.20, c.2 lett.f)	no
Necessita di aggregazione di società (art.20, c.2 lett.g)	no
L'Amministrazione ha fissato, con proprio provvedimento, obiettivi specifici sui costi di funzionamento della partecipata? (art.19, c, 5) ⁽¹⁰⁾	no
Esito della revisione periodica	razionalizzazione
Modalità (razionalizzazione) ⁽¹¹⁾	messa in liquidazione della società
Termine previsto per la razionalizzazione ⁽¹¹⁾	2019
Note*	La società è stata posta in liquidazione volontaria in data 18/03/2016 e in data 16/06/2016 si è perfezionata la cessione del ramo di azienda avente ad oggetto l'attività di Agenzia di Sviluppo in favore della società EUROLAVORO SOCIETA' CONSORTILE A.R.L. di Legnano. Il Bilancio dell'anno 2018 è stato redatto secondo il criterio del "presunto realizzo" per le attività e dal criterio del "valore di estinzione" per le passività. Si evidenzia che la Società attualmente risulta essere priva di dipendenti ed amministratori. Alla data di redazione del presente atto risultano essere in corso le procedure di liquidazione.

⁽⁷⁾ Compilare il campo se "Attività svolta dalla Partecipata" precedentemente selezionata è "realizzazione e gestione di opera pubblica ovvero organizzazione e gestione di servizio di interesse generale tramite PPP (Art.4, c.2, lett.c)".

⁽⁸⁾ Compilare il campo se "Tipo di controllo" è stato selezionato elemento diverso da "nessuno".

⁽⁹⁾ Campo obbligatorio se per "Esito della revisione periodica" è stato selezionato "Razionalizzazione".

* Campo con compilazione facoltativa.



Patrimonio della PA

REVISIONE PERIODICA DELLE PARTECIPAZIONI

da approvarsi entro il 31/12/2019

(Art. 20, c. 1, TUSP)

SCHEDA DI RILEVAZIONE

**Dati relativi alle partecipazioni detenute al
31/12/2018**

N. 6 CENTRO TESSILE COTONIERO E ABBIGLIAMENTO SPA

DATI ANAGRAFICI DELLA PARTECIPATA

NOME DEL CAMPO	Indicazioni per la compilazione
Codice Fiscale	01724710122
Denominazione	CENTRO TESSILE COTONIERO E ABBIGLIAMENTO SPA
Anno di costituzione della società	1987
Forma giuridica	Società per azioni
Tipo di fondazione	Scegliere un elemento.
Altra forma giuridica	
Stato della società	La società è attiva
Anno di inizio della procedura ⁽¹⁾	
Società con azioni quotate in mercati regolamentati ⁽²⁾	no
Società che ha emesso strumenti finanziari quotati in mercati regolamentati (ex TUSP) ⁽²⁾	no
La società è un GAL ⁽²⁾	no

⁽¹⁾ Compilare il campo "anno di inizio della procedura" solo se nel campo "stato della società" è stato selezionato un elemento diverso da "La società è attiva"

⁽²⁾ Nell'applicativo le società emittenti azioni o strumenti finanziari in mercati regolamentati e i Gruppi di Azione Locale (GAL) sono individuati mediante elenchi ufficiali.

SEDE LEGALE DELLA PARTECIPATA

NOME DEL CAMPO	Indicazioni per la compilazione
Stato	Italia
Provincia	VARESE
Comune	BUSTO ARSIZIO
CAP*	21052
Indirizzo*	PIAZZA S.ANNA 2
Telefono*	
FAX*	
Email*	

* campo con compilazione facoltativa

SETTORE DI ATTIVITÀ DELLA PARTECIPATA

La lista dei codici Ateco è disponibile al link <http://www.istat.it/it/strumenti/definizioni-e-classificazioni/ateco-2007>

NOME DEL CAMPO	Indicazioni per la compilazione
Attività 1	82.99.99
Peso indicativo dell'attività %	100%
Attività 2*	
Peso indicativo dell'attività %*	
Attività 3*	
Peso indicativo dell'attività %*	
Attività 4*	
Peso indicativo dell'attività %*	

* campo con compilazione facoltativa

ULTERIORI INFORMAZIONI SULLA PARTECIPATA

NOME DEL CAMPO	Indicazioni per la compilazione
Società in house	no
Previsione nello statuto di limiti sul fatturato ⁽³⁾	no
Società contenuta nell'allegato A al D.Lgs. n. 175/2016	
Società a partecipazione pubblica di diritto singolare (art.1, c. 4, lett. A)	no
Riferimento normativo società di diritto singolare ⁽³⁾	
La partecipata svolge attività economiche protette da diritti speciali o esclusivi insieme con altre attività svolte in regime di mercato	no
Riferimento normativo società con diritti speciali o esclusivi insieme con altre attività svolte in regime di mercato ⁽³⁾	
Società esclusa dall'applicazione dell'art. 4 con DPCM (art. 4, c. 9)	no
Società esclusa dall'applicazione dell'art. 4 con provvedimento del Presidente della Regione o delle Prov. Autonome (art. 4, c. 9)	no
Riferimento normativo atto esclusione ⁽⁴⁾	

⁽³⁾ Compilare il campo solo se nel campo precedente è stato scelto "sì"

⁽⁴⁾ Compilare il campo solo se in uno dei campi precedenti è stato scelto "sì"

DATI DI BILANCIO PER LA VERIFICA TUSP

NOME DEL CAMPO	Anno 2018
Tipologia di attività svolta	Attività di promozione e sviluppo di progetti di ricerca finanziati (Distretti tecnologici)
Numero medio di dipendenti	91 Dirigenti n. 1 Impiegato n. 1 Operaio n. 1 Dipendenti n. 81
Numero dei componenti dell'organo di amministrazione	5
Compenso dei componenti dell'organo di amministrazione	36.000,00
Numero dei componenti dell'organo di controllo	3
Compenso dei componenti dell'organo di controllo	14.560,00

NOME DEL CAMPO	2018	2017	2016	2015	2014
Approvazione bilancio	si	si	si	si	si
Risultato d'esercizio	499.938,00	425.552,00	248.089,00	107.066,00	119.669,00

ATTENZIONE: l'applicativo richiede la compilazione esclusivamente di una delle seguenti quattro sotto-sezioni di "DATI DI BILANCIO PER LA VERIFICA TUSP".

1. Attività produttive di beni e servizi o Distretti tecnologici

Compilare la seguente sotto-sezione se la "Tipologia di attività svolta" dalla partecipata è: "Attività produttive di beni e servizi" o "**Attività di promozione e sviluppo di progetti di ricerca finanziati (Distretti tecnologici)**".

NOME DEL CAMPO	2018	2017	2016
A1) Ricavi delle vendite e delle prestazioni	7.590.220,00	6.741.542,00	6.047.642,00
A5) Altri Ricavi e Proventi	47.202,00	65.403,00	5.801,00
di cui Contributi in conto esercizio	681.679,00	555.207,00	473.566,00

2. Attività di Holding

Compilare la seguente sotto-sezione se la "Tipologia di attività svolta" dalla partecipata è: "**Attività consistenti nell'assunzione di partecipazioni in società esercenti attività diverse da quella creditizia e finanziaria (Holding)**".

NOME DEL CAMPO	2018	2017	2016
A1) Ricavi delle vendite e delle prestazioni			
A5) Altri Ricavi e Proventi			
di cui Contributi in conto esercizio			
C15) Proventi da partecipazioni			
C16) Altri proventi finanziari			
C17 bis) Utili e perdite su cambi			
D18 a) Rettifiche di valore di attività finanziarie - Rivalutazioni di partecipazioni			

3. Attività bancarie e finanziarie

Compilare la seguente sotto-sezione se la "Tipologia di attività svolta" dalla partecipata è: "**Attività bancarie e finanziarie**".

NOME DEL CAMPO	2018	2017	2016
Interessi attivi e proventi assimilati			
Commissioni attive			

4. Attività assicurative

Compilare la seguente sotto-sezione se la "Tipologia di attività svolta" dalla partecipata è: "**Attività assicurative**".

NOME DEL CAMPO	2018	2017	2016
I.1 Conto Tecnico dei rami danni - Premi di competenza, al netto delle cessioni in riassicurazione			
I.3 Conto Tecnico dei rami danni - Altri proventi tecnici, al netto delle cessioni in riassicurazione			
II.1 Conto Tecnico dei rami vita - Premi dell'esercizio, al netto delle cessioni in riassicurazione			
II.4 Conto Tecnico dei rami vita - Altri proventi tecnici, al netto delle cessioni in riassicurazione			

QUOTA DI POSSESSO (quota diretta e/o indiretta)

NOME DEL CAMPO	Indicazioni per la compilazione
Tipologia di Partecipazione	Partecipazione diretta
Quota diretta ⁽⁵⁾	0,67%
Codice Fiscale Tramite ⁽⁶⁾	
Denominazione Tramite (organismo) ⁽⁶⁾	
Quota detenuta dalla Tramite nella società ⁽⁷⁾	

⁽⁵⁾ Se la partecipazione è diretta o sia diretta che indiretta, inserire la quota detenuta direttamente dall'Amministrazione nella società.

⁽⁶⁾ Compilare se per "Tipologia di Partecipazione" è stato indicato "Partecipazione Indiretta" o "Partecipazione diretta e indiretta". Inserire CF e denominazione dell'ultima tramite attraverso la quale la società è indirettamente partecipata dall'Amministrazione.

⁽⁷⁾ Inserire la quota di partecipazione che la "tramite" detiene nella società.

QUOTA DI POSSESSO – TIPO DI CONTROLLO

NOME DEL CAMPO	Indicazioni per la compilazione
Tipo di controllo	nessuno

INFORMAZIONI ED ESITO PER LA RAZIONALIZZAZIONE

NOME DEL CAMPO	Indicazioni per la compilazione
Partecipazione ancora detenuta alla data di adozione del provvedimento	Si
Società controllata da una quotata	No
CF della società quotata controllante ⁽⁸⁾	
Denominazione della società quotata controllante ⁽⁸⁾	

⁽⁸⁾ Compilare il campo solo se nel campo "Società controllata da una quotata" è stato scelto "sì"

I campi sottostanti non devono essere compilati se la partecipazione non è più detenuta alla data di adozione del provvedimento e/o la società partecipata è controllata da una società quotata.

La partecipata svolge un'attività di produzione di beni e servizi a favore dell'Amministrazione?	No
Attività svolta dalla Partecipata	produzione di un servizio di interesse generale (Art. 4, c. 2, lett. a)
Descrizione dell'attività	La società svolge le seguenti attività: 1) laboratorio per settore tessile e abbigliamento con controlli su tutti i prodotti della filiera 2) progetti finanziati per garantire la competitività a livello internazionale nell'ottica di uno sviluppo sostenibile 3) servizi formativi 4) Area ricerca e sviluppo 5) supporto tecnico per l'esportazione dei prodotti nei mercati esteri.
Quota % di partecipazione detenuta dal soggetto privato ⁽⁹⁾	
Svolgimento di attività analoghe a quelle svolte da altre società (art.20, c.2 lett.c)	no
Necessità di contenimento dei costi di funzionamento (art.20, c.2 lett.f)	no
Necessità di aggregazione di società (art.20, c.2 lett.g)	no
L'Amministrazione ha fissato, con proprio provvedimento, obiettivi specifici sui costi di funzionamento della partecipata? (art.19, c, 5) ⁽¹⁰⁾	Scegliere un elemento.
Esito della revisione periodica	mantenimento senza interventi
Modalità (razionalizzazione) ⁽¹¹⁾	Scegliere un elemento.
Termine previsto per la razionalizzazione ⁽¹¹⁾	
Note*	Come per gli anni precedenti si prosegue la collaborazione con la Società per corsi di alta specializzazione per la formazione di tecnici qualificati nella filiera tessile.

⁽⁹⁾ Compilare il campo se "Attività svolta dalla Partecipata" precedentemente selezionata è "realizzazione e gestione di opera pubblica ovvero organizzazione e gestione di servizio di interesse generale tramite PPP (Art.4, c.2, lett.c)".

⁽¹⁰⁾ Compilare il campo se "Tipo di controllo" è stato selezionato elemento diverso da "nessuno".

⁽¹¹⁾ Campo obbligatorio se per "Esito della revisione periodica" è stato selezionato "Razionalizzazione".

* Campo con compilazione facoltativa.



Patrimonio della PA

REVISIONE PERIODICA DELLE PARTECIPAZIONI

da approvarsi entro il 31/12/2019

(Art. 20, c. 1, TUSP)

SCHEDA DI RILEVAZIONE

**Dati relativi alle partecipazioni detenute al
31/12/2018**

N. 7 CASTELLANZA SER VIZI E PATRIMONIO SRL

DATI ANAGRAFICI DELLA PARTECIPATA

NOME DEL CAMPO	Indicazioni per la compilazione
Codice Fiscale	02545140127
Denominazione	CASTELLANZA SERVIZI E PATRIMONIO SRL
Anno di costituzione della società	1999
Forma giuridica	Società a responsabilità limitata
Tipo di fondazione	Scegliere un elemento.
Altra forma giuridica	
Stato della società	La società è attiva
Anno di inizio della procedura ⁽¹⁾	
Società con azioni quotate in mercati regolamentati ⁽²⁾	no
Società che ha emesso strumenti finanziari quotati in mercati regolamentati (ex TUSP) ⁽²⁾	no
La società è un GAL ⁽²⁾	no

⁽¹⁾ Compilare il campo "anno di inizio della procedura" solo se nel campo "stato della società" è stato selezionato un elemento diverso da "La società è attiva"

⁽²⁾ Nell'applicativo le società emittenti azioni o strumenti finanziari in mercati regolamentati e i Gruppi di Azione Locale (GAL) sono individuati mediante elenchi ufficiali.

SEDE LEGALE DELLA PARTECIPATA

NOME DEL CAMPO	Indicazioni per la compilazione
Stato	Italia
Provincia	VARESE
Comune	CASTELLANZA
CAP*	21053
Indirizzo*	VIA VITTORIO VENETO N. 27
Telefono*	
FAX*	
Email*	

* campo con compilazione facoltativa

SETTORE DI ATTIVITÀ DELLA PARTECIPATA

La lista dei codici Ateco è disponibile al link <http://www.istat.it/it/strumenti/definizioni-e-classificazioni/ateco-2007>

NOME DEL CAMPO	Indicazioni per la compilazione
Attività 1	47.73.10
Peso indicativo dell'attività %	50%
Attività 2*	68.20.01
Peso indicativo dell'attività %*	30%
Attività 3*	
Peso indicativo dell'attività %*	
Attività 4*	
Peso indicativo dell'attività %*	

* campo con compilazione facoltativa

ULTERIORI INFORMAZIONI SULLA PARTECIPATA

NOME DEL CAMPO	Indicazioni per la compilazione
Società in house	si
Previsione nello statuto di limiti sul fatturato ⁽³⁾	si
Società contenuta nell'allegato A al D.Lgs. n. 175/2016	
Società a partecipazione pubblica di diritto singolare (art.1, c. 4, lett. A)	no
Riferimento normativo società di diritto singolare ⁽³⁾	
La partecipata svolge attività economiche protette da diritti speciali o esclusivi insieme con altre attività svolte in regime di mercato	no
Riferimento normativo società con diritti speciali o esclusivi insieme con altre attività svolte in regime di mercato ⁽³⁾	
Società esclusa dall'applicazione dell'art. 4 con DPCM (art. 4, c. 9)	no
Società esclusa dall'applicazione dell'art. 4 con provvedimento del Presidente della Regione o delle Prov. Autonome (art. 4, c. 9)	no
Riferimento normativo atto esclusione ⁽⁴⁾	

⁽³⁾ Compilare il campo solo se nel campo precedente è stato scelto "si"

⁽⁴⁾ Compilare il campo solo se in uno dei campi precedenti è stato scelto "si"

DATI DI BILANCIO PER LA VERIFICA TUSP

NOME DEL CAMPO	Anno 2018
Tipologia di attività svolta	Attività produttive di beni e servizi
Numero medio di dipendenti	17 Quadri n.1 Direttore Farmacia n. 1 Impiegati n. 7 Farmacisti n. 5 Commesse n. 3
Numero dei componenti dell'organo di amministrazione	1
Compenso dei componenti dell'organo di amministrazione	---
Numero dei componenti dell'organo di controllo	1
Compenso dei componenti dell'organo di controllo	5.720,00

In riferimento ai "Componenti dell'organo di amministrazione" al 31.12.2018 era stato nominato l'Amministratore Unico che ai sensi di quanto previsto dalla norma non aveva diritto a percepire alcun compenso.

NOME DEL CAMPO	2018	2017	2016	2015	2014
Approvazione bilancio	sì	sì	sì	sì	sì
Risultato d'esercizio	7.033,00	5.226,00	7.966,00	10.505,00	48.061,00

ATTENZIONE: l'applicativo richiede la compilazione esclusivamente di una delle seguenti quattro sotto-sezioni di "DATI DI BILANCIO PER LA VERIFICA TUSP".

1. Attività produttive di beni e servizi o Distretti tecnologici

Compilare la seguente sotto-sezione se la "Tipologia di attività svolta" dalla partecipata è: "Attività produttive di beni e servizi" o "**Attività di promozione e sviluppo di progetti di ricerca finanziati (Distretti tecnologici)**".

NOME DEL CAMPO	2018	2017	2016
A1) Ricavi delle vendite e delle prestazioni	3.837.209,00	3.907.892,00	3.905.426,00
A5) Altri Ricavi e Proventi	738.857,00	847.761,00	668.778,00
di cui Contributi in conto esercizio			

2. Attività di Holding

Compilare la seguente sotto-sezione se la "Tipologia di attività svolta" dalla partecipata è: "**Attività consistenti nell'assunzione di partecipazioni in società esercenti attività diverse da quella creditizia e finanziaria (Holding)**".

NOME DEL CAMPO	2018	2017	2016
A1) Ricavi delle vendite e delle prestazioni			
A5) Altri Ricavi e Proventi			
di cui Contributi in conto esercizio			
C15) Proventi da partecipazioni			
C16) Altri proventi finanziari			
C17 bis) Utili e perdite su cambi			
D18 a) Rettifiche di valore di attività finanziarie - Rivalutazioni di partecipazioni			

3. Attività bancarie e finanziarie

Compilare la seguente sotto-sezione se la "Tipologia di attività svolta" dalla partecipata è: "Attività bancarie e finanziarie".

NOME DEL CAMPO	2018	2017	2016
Interessi attivi e proventi assimilati			
Commissioni attive			

4. Attività assicurative

Compilare la seguente sotto-sezione se la "Tipologia di attività svolta" dalla partecipata è: "Attività assicurative".

NOME DEL CAMPO	2018	2017	2016
I.1 Conto Tecnico dei rami danni - Premi di competenza, al netto delle cessioni in riassicurazione			
I.3 Conto Tecnico dei rami danni - Altri proventi tecnici, al netto delle cessioni in riassicurazione			
II.1 Conto Tecnico dei rami vita - Premi dell'esercizio, al netto delle cessioni in riassicurazione			
II.4 Conto Tecnico dei rami vita - Altri proventi tecnici, al netto delle cessioni in riassicurazione			

QUOTA DI POSSESSO (quota diretta e/o indiretta)

NOME DEL CAMPO	Indicazioni per la compilazione
Tipologia di Partecipazione	Partecipazione diretta
Quota diretta ⁽⁵⁾	100%
Codice Fiscale Tramite ⁽⁶⁾	
Denominazione Tramite (organismo) ⁽⁶⁾	
Quota detenuta dalla Tramite nella società ⁽⁷⁾	

⁽⁵⁾ Se la partecipazione è diretta o sia diretta che indiretta, inserire la quota detenuta direttamente dall'Amministrazione nella società.

⁽⁶⁾ Compilare se per "Tipologia di Partecipazione" è stato indicato "Partecipazione Indiretta" o "Partecipazione diretta e indiretta". Inserire CF e denominazione dell'ultima tramite attraverso la quale la società è indirettamente partecipata dall'Amministrazione.

⁽⁷⁾ Inserire la quota di partecipazione che la "tramite" detiene nella società.

QUOTA DI POSSESSO – TIPO DI CONTROLLO

NOME DEL CAMPO	Indicazioni per la compilazione
Tipo di controllo	controllo congiunto per effetto di norme statutarie

INFORMAZIONI ED ESITO PER LA RAZIONALIZZAZIONE

NOME DEL CAMPO	Indicazioni per la compilazione
Partecipazione ancora detenuta alla data di adozione del provvedimento	Si
Società controllata da una quotata	No
CF della società quotata controllante ⁽⁸⁾	
Denominazione della società quotata controllante ⁽⁸⁾	

⁽⁸⁾ Compilare il campo solo se nel campo "Società controllata da una quotata" è stato scelto "sì"

I campi sottostanti non devono essere compilati se la partecipazione non è più detenuta alla data di adozione del provvedimento e/o la società partecipata è controllata da una società quotata.

La partecipata svolge un'attività di produzione di beni e servizi a favore dell'Amministrazione?	Si
Attività svolta dalla Partecipata	produzione di un servizio di interesse generale (Art. 4, c. 2, lett. a)
Descrizione dell'attività	Gestione farmacia, impianti sportivi, refezione scolastica, edilizia residenziale pubblica e servizi cimiteriali.
Quota % di partecipazione detenuta dal soggetto privato ⁽⁹⁾	
Svolgimento di attività analoghe a quelle svolte da altre società (art.20, c.2 lett.c)	no
Necessità di contenimento dei costi di funzionamento (art.20, c.2 lett.f)	no
Necessità di aggregazione di società (art.20, c.2 lett.g)	no
L'Amministrazione ha fissato, con proprio provvedimento, obiettivi specifici sui costi di funzionamento della partecipata? (art.19, c, 5) ⁽¹⁰⁾	no
Esito della revisione periodica	mantenimento senza interventi
Modalità (razionalizzazione) ⁽¹¹⁾	Scegliere un elemento.
Termine previsto per la razionalizzazione ⁽¹¹⁾	

NOME DEL CAMPO	Indicazioni per la compilazione
<p>Note*</p>	<p>Si conferma il mantenimento della partecipazione in quanto la società svolge servizi di interesse generale ritenuti indispensabili e di particolare utilità per il Comune e la collettività locale.</p> <p>Occorre nel contempo fissare alcuni indirizzi strategici funzionali a garantire da un lato la piena rispondenza dell'assetto societario alle disposizioni di legge in materia di società partecipate e, dall'altro, il rafforzamento della solidità economico-finanziaria dell'azienda.</p> <p>Tali obiettivi potranno essere efficacemente perseguiti attraverso l'attuazione delle seguenti linee-guida:</p> <ul style="list-style-type: none"> - Esclusivo perseguimento delle finalità istituzionali dell'ente locale proprietario. In quest'ottica dovrà essere progressivamente dismesso tutto il patrimonio di natura commerciale. - Superamento dei modelli di business che prevedono una integrale esternalizzazione delle funzioni affidate. Tale obiettivo verrà perseguito attraverso il potenziamento delle competenze interne ovvero con la reinternalizzazione delle attività di committenza. - Valutazione di congruità per l'esternalizzazione di nuove funzioni e competenze di carattere strumentale. - Promozione della società verso Comuni limitrofi e, in particolare, verso i Comuni della Valle Olona allo scopo di estendere la compagine societaria e il perimetro di sviluppo dei servizi gestiti. - Valutazione di possibili riassetti strutturali della società al fine di garantire condizioni economico-patrimoniali e giuridico-amministrative funzionali alla realizzazione dell'obiettivo di cui al punto precedente - Consolidamento partnership operative con altre società partecipate del territorio anche nell'ottica di una successiva razionalizzazione e integrazione delle funzioni e delle competenze su scala sovra-locale.

⁽⁹⁾ Compilare il campo se "Attività svolta dalla Partecipata" precedentemente selezionata è "realizzazione e gestione di opera pubblica ovvero organizzazione e gestione di servizio di interesse generale tramite PPP (Art.4, c.2, lett.c)".

⁽¹⁰⁾ Compilare il campo se "Tipo di controllo" è stato selezionato elemento diverso da "nessuno".

⁽¹¹⁾ Campo obbligatorio se per "Esito della revisione periodica" è stato selezionato "Razionalizzazione".

* Campo con compilazione facoltativa.



Patrimonio della PA

REVISIONE PERIODICA DELLE PARTECIPAZIONI

da approvarsi entro il 31/12/2019

(Art. 20, c. 1, TUSP)

SCHEDA DI RILEVAZIONE

**Dati relativi alle partecipazioni detenute al
31/12/2018**

N. 8 AGESP SPA

DATI ANAGRAFICI DELLA PARTECIPATA

NOME DEL CAMPO	Indicazioni per la compilazione
Codice Fiscale	02212870121
Denominazione	AGESP SPA
Anno di costituzione della società	1999
Forma giuridica	Società per azioni
Tipo di fondazione	Scegliere un elemento.
Altra forma giuridica	
Stato della società	La società è attiva
Anno di inizio della procedura ⁽¹⁾	
Società con azioni quotate in mercati regolamentati ⁽²⁾	no
Società che ha emesso strumenti finanziari quotati in mercati regolamentati (ex TUSP) ⁽²⁾	no
La società è un GAL ⁽²⁾	no

⁽¹⁾ Compilare il campo "anno di inizio della procedura" solo se nel campo "stato della società" è stato selezionato un elemento diverso da "La società è attiva"

⁽²⁾ Nell'applicativo le società emittenti azioni o strumenti finanziari in mercati regolamentati e i Gruppi di Azione Locale (GAL) sono individuati mediante elenchi ufficiali.

SEDE LEGALE DELLA PARTECIPATA

NOME DEL CAMPO	Indicazioni per la compilazione
Stato	Italia
Provincia	VARESE
Comune	BUSTO ARSIZIO
CAP*	21052
Indirizzo*	VIA MARCO POLO N. 12
Telefono*	
FAX*	
Email*	

* campo con compilazione facoltativa

SETTORE DI ATTIVITÀ DELLA PARTECIPATA

La lista dei codici Ateco è disponibile al link <http://www.istat.it/it/strumenti/definizioni-e-classificazioni/ateco-2007>

NOME DEL CAMPO	Indicazioni per la compilazione
Attività 1	35.02
Peso indicativo dell'attività %	100%
Attività 2*	
Peso indicativo dell'attività %*	
Attività 3*	
Peso indicativo dell'attività %*	
Attività 4*	
Peso indicativo dell'attività %*	

* campo con compilazione facoltativa

ULTERIORI INFORMAZIONI SULLA PARTECIPATA

NOME DEL CAMPO	Indicazioni per la compilazione
Società in house	no
Previsione nello statuto di limiti sul fatturato ⁽³⁾	no
Società contenuta nell'allegato A al D.Lgs. n. 175/2016	
Società a partecipazione pubblica di diritto singolare (art.1, c. 4, lett. A)	no
Riferimento normativo società di diritto singolare ⁽³⁾	
La partecipata svolge attività economiche protette da diritti speciali o esclusivi insieme con altre attività svolte in regime di mercato	no
Riferimento normativo società con diritti speciali o esclusivi insieme con altre attività svolte in regime di mercato ⁽³⁾	
Società esclusa dall'applicazione dell'art. 4 con DPCM (art. 4, c. 9)	no
Società esclusa dall'applicazione dell'art. 4 con provvedimento del Presidente della Regione o delle Prov. Autonome (art. 4, c. 9)	no
Riferimento normativo atto esclusione ⁽⁴⁾	

⁽³⁾ Compilare il campo solo se nel campo precedente è stato scelto "sì"

⁽⁴⁾ Compilare il campo solo se in uno dei campi precedenti è stato scelto "sì"

DATI DI BILANCIO PER LA VERIFICA TUSP

NOME DEL CAMPO	Anno 2018
Tipologia di attività svolta	Attività produttive di beni e servizi
Numero medio di dipendenti	157 Direttore Generale n. 1 Dirigenti n. 2 Quadro n. 1 Impiegati n. 37 Operai n. 118
Numero dei componenti dell'organo di amministrazione	n. 1 Amministratore Unico
Compenso dei componenti dell'organo di amministrazione	18.000,00
Numero dei componenti dell'organo di controllo	3
Compenso dei componenti dell'organo di controllo	27.000,00

NOME DEL CAMPO	2018	2017	2016	2015	2014
Approvazione bilancio	sì	sì	sì	sì	sì
Risultato d'esercizio	4.959.416,00	1.906.523,00	-840.209,00	466.107,00	3.355.036,00

ATTENZIONE: l'applicativo richiede la compilazione esclusivamente di una delle seguenti quattro sotto-sezioni di "DATI DI BILANCIO PER LA VERIFICA TUSP".

1. Attività produttive di beni e servizi o Distretti tecnologici

Compilare la seguente sotto-sezione se la "Tipologia di attività svolta" dalla partecipata è: "Attività produttive di beni e servizi" o "**Attività di promozione e sviluppo di progetti di ricerca finanziati (Distretti tecnologici)**".

NOME DEL CAMPO	2018	2017	2016
A1) Ricavi delle vendite e delle prestazioni	15.120.680,00	19.957.708,00	19.256.992,00
A5) Altri Ricavi e Proventi	6.079.625,00	2.261.095,00	3.788.650,00
di cui Contributi in conto esercizio			

2. Attività di Holding

Compilare la seguente sotto-sezione se la "Tipologia di attività svolta" dalla partecipata è: "**Attività consistenti nell'assunzione di partecipazioni in società esercenti attività diverse da quella creditizia e finanziaria (Holding)**".

NOME DEL CAMPO	2018	2017	2016
A1) Ricavi delle vendite e delle prestazioni			
A5) Altri Ricavi e Proventi			
di cui Contributi in conto esercizio			
C15) Proventi da partecipazioni			
C16) Altri proventi finanziari			
C17 bis) Utili e perdite su cambi			
D18 a) Rettifiche di valore di attività finanziarie - Rivalutazioni di partecipazioni			

3. Attività bancarie e finanziarie

Compilare la seguente sotto-sezione se la "Tipologia di attività svolta" dalla partecipata è: "Attività bancarie e finanziarie".

NOME DEL CAMPO	2018	2017	2016
Interessi attivi e proventi assimilati			
Commissioni attive			

4. Attività assicurative

Compilare la seguente sotto-sezione se la "Tipologia di attività svolta" dalla partecipata è: "Attività assicurative".

NOME DEL CAMPO	2018	2017	2016
I.1 Conto Tecnico dei rami danni - Premi di competenza, al netto delle cessioni in riassicurazione			
I.3 Conto Tecnico dei rami danni - Altri proventi tecnici, al netto delle cessioni in riassicurazione			
II.1 Conto Tecnico dei rami vita - Premi dell'esercizio, al netto delle cessioni in riassicurazione			
II.4 Conto Tecnico dei rami vita - Altri proventi tecnici, al netto delle cessioni in riassicurazione			

QUOTA DI POSSESSO (quota diretta e/o indiretta)

NOME DEL CAMPO	Indicazioni per la compilazione
Tipologia di Partecipazione	Partecipazione diretta
Quota diretta ⁽⁵⁾	0,0008%
Codice Fiscale Tramite ⁽⁶⁾	
Denominazione Tramite (organismo) ⁽⁶⁾	
Quota detenuta dalla Tramite nella società ⁽⁷⁾	

⁽⁵⁾ Se la partecipazione è diretta o sia diretta che indiretta, inserire la quota detenuta direttamente dall'Amministrazione nella società.

⁽⁶⁾ Compilare se per "Tipologia di Partecipazione" è stato indicato "Partecipazione Indiretta" o "Partecipazione diretta e indiretta". Inserire CF e denominazione dell'ultima tramite attraverso la quale la società è indirettamente partecipata dall'Amministrazione.

⁽⁷⁾ Inserire la quota di partecipazione che la "tramite" detiene nella società.

QUOTA DI POSSESSO – TIPO DI CONTROLLO

NOME DEL CAMPO	Indicazioni per la compilazione
Tipo di controllo	nessuno

INFORMAZIONI ED ESITO PER LA RAZIONALIZZAZIONE

NOME DEL CAMPO	Indicazioni per la compilazione
Partecipazione ancora detenuta alla data di adozione del provvedimento	Si
Società controllata da una quotata	No
CF della società quotata controllante ⁽⁸⁾	
Denominazione della società quotata controllante ⁽⁸⁾	

⁽⁸⁾ Compilare il campo solo se nel campo "Società controllata da una quotata" è stato scelto "sì"

I campi sottostanti non devono essere compilati se la partecipazione non è più detenuta alla data di adozione del provvedimento e/o la società partecipata è controllata da una società quotata.

La partecipata svolge un'attività di produzione di beni e servizi a favore dell'Amministrazione?	No
Attività svolta dalla Partecipata	produzione di un servizio di interesse generale (Art. 4, c. 2, lett. a)
Descrizione dell'attività	Gestione della centrale di cogenerazione e della rete di teleriscaldamento.
Quota % di partecipazione detenuta dal soggetto privato ⁽⁹⁾	
Svolgimento di attività analoghe a quelle svolte da altre società (art.20, c.2 lett.c)	si
Necessità di contenimento dei costi di funzionamento (art.20, c.2 lett.f)	no
Necessità di aggregazione di società (art.20, c.2 lett.g)	no
L'Amministrazione ha fissato, con proprio provvedimento, obiettivi specifici sui costi di funzionamento della partecipata? (art.19, c, 5) ⁽¹⁰⁾	no
Esito della revisione periodica	razionalizzazione
Modalità (razionalizzazione) ⁽¹¹⁾	cessione della partecipazione a titolo oneroso
Termine previsto per la razionalizzazione ⁽¹¹⁾	31.12.2021
Note*	Alla data odierna sono in corso trattative per la cessione della quota ai Comuni Soci

⁽⁹⁾ Compilare il campo se "Attività svolta dalla Partecipata" precedentemente selezionata è "realizzazione e gestione di opera pubblica ovvero organizzazione e gestione di servizio di interesse generale tramite PPP (Art.4, c.2, lett.c)".

⁽¹⁰⁾ Compilare il campo se "Tipo di controllo" è stato selezionato elemento diverso da "nessuno".

⁽¹¹⁾ Campo obbligatorio se per "Esito della revisione periodica" è stato selezionato "Razionalizzazione".

*Campo con compilazione facoltativa.



Patrimonio della PA

REVISIONE PERIODICA DELLE PARTECIPAZIONI

da approvarsi entro il 31/12/2019

(Art. 20, c. 1, TUSP)

SCHEDA DI RILEVAZIONE

**Dati relativi alle partecipazioni detenute al
31/12/2018**

n. 8.1 AGESP ATTIVITA' STRUMENTALI SRL PARTECIPATA INDIRETTA DI AGESP SPA

DATI ANAGRAFICI DELLA PARTECIPATA

NOME DEL CAMPO	Indicazioni per la compilazione
Codice Fiscale	03436480127
Denominazione	AGESP ATTIVITA' STRUMENTALI SRL
Anno di costituzione della società	2014
Forma giuridica	Società a responsabilità limitata
Tipo di fondazione	Scegliere un elemento.
Altra forma giuridica	
Stato della società	La società è attiva
Anno di inizio della procedura ⁽¹⁾	
Società con azioni quotate in mercati regolamentati ⁽²⁾	no
Società che ha emesso strumenti finanziari quotati in mercati regolamentati (ex TUSP) ⁽²⁾	no
La società è un GAL ⁽²⁾	no

⁽¹⁾ Compilare il campo "anno di inizio della procedura" solo se nel campo "stato della società" è stato selezionato un elemento diverso da "La società è attiva"

⁽²⁾ Nell'applicativo le società emittenti azioni o strumenti finanziari in mercati regolamentati e i Gruppi di Azione Locale (GAL) sono individuati mediante elenchi ufficiali.

SEDE LEGALE DELLA PARTECIPATA

NOME DEL CAMPO	Indicazioni per la compilazione
Stato	Italia
Provincia	VARESE
Comune	BUSTO ARSIZIO
CAP*	21052
Indirizzo*	VIA MARCO POLO N. 12
Telefono*	
FAX*	
Email*	

* campo con compilazione facoltativa

SETTORE DI ATTIVITÀ DELLA PARTECIPATA

La lista dei codici Ateco è disponibile al link <http://www.istat.it/it/strumenti/definizioni-e-classificazioni/ateco-2007>

NOME DEL CAMPO	Indicazioni per la compilazione
Attività 1	68.20.01 – Gestione del patrimonio immobiliare della società e dell'amministrazione comunale di Busto Arsizio
Peso indicativo dell'attività %	30%
Attività 2*	35.30.00 – Fornitura di vapore e aria condizionata
Peso indicativo dell'attività %*	21,25%
Attività 3*	
Peso indicativo dell'attività %*	
Attività 4*	
Peso indicativo dell'attività %*	

* campo con compilazione facoltativa

ULTERIORI INFORMAZIONI SULLA PARTECIPATA

NOME DEL CAMPO	Indicazioni per la compilazione
Società in house	si
Previsione nello statuto di limiti sul fatturato ⁽³⁾	si
Società contenuta nell'allegato A al D.Lgs. n. 175/2016	no
Società a partecipazione pubblica di diritto singolare (art.1, c. 4, lett. A)	no
Riferimento normativo società di diritto singolare ⁽³⁾	
La partecipata svolge attività economiche protette da diritti speciali o esclusivi insieme con altre attività svolte in regime di mercato	no
Riferimento normativo società con diritti speciali o esclusivi insieme con altre attività svolte in regime di mercato ⁽³⁾	
Società esclusa dall'applicazione dell'art. 4 con DPCM (art. 4, c. 9)	no
Società esclusa dall'applicazione dell'art. 4 con provvedimento del Presidente della Regione o delle Prov. Autonome (art. 4, c. 9)	no
Riferimento normativo atto esclusione ⁽⁴⁾	

⁽³⁾ Compilare il campo solo se nel campo precedente è stato scelto "si"

⁽⁴⁾ Compilare il campo solo se in uno dei campi precedenti è stato scelto "si"

DATI DI BILANCIO PER LA VERIFICA TUSP

NOME DEL CAMPO	Anno 2018
Tipologia di attività svolta	Attività produttive di beni e servizi
Numero medio di dipendenti	49 Dirigenti n. 1 Quadri n. 6 Impiegati n. 25 Operai n. 17
Numero dei componenti dell'organo di amministrazione	1
Compenso dei componenti dell'organo di amministrazione	14.000,00
Numero dei componenti dell'organo di controllo	1
Compenso dei componenti dell'organo di controllo	12.000,00

NOME DEL CAMPO	2018	2017	2016	2015	2014
Approvazione bilancio	sì	sì	sì	sì	sì
Risultato d'esercizio	10.370	-366.444	-981.387	-964.033	---

ATTENZIONE: l'applicativo richiede la compilazione esclusivamente di una delle seguenti quattro sotto-sezioni di "DATI DI BILANCIO PER LA VERIFICA TUSP".

1. Attività produttive di beni e servizi o Distretti tecnologici

Compilare la seguente sotto-sezione se la "Tipologia di attività svolta" dalla partecipata è: "Attività produttive di beni e servizi" o "**Attività di promozione e sviluppo di progetti di ricerca finanziati (Distretti tecnologici)**".

NOME DEL CAMPO	2018	2017	2016
A1) Ricavi delle vendite e delle prestazioni	13.454.193	7.750.362	9.406.794
A5) Altri Ricavi e Proventi	361.367	213.964	230.384
di cui Contributi in conto esercizio			

2. Attività di Holding

Compilare la seguente sotto-sezione se la "Tipologia di attività svolta" dalla partecipata è: "**Attività consistenti nell'assunzione di partecipazioni in società esercenti attività diverse da quella creditizia e finanziaria (Holding)**".

NOME DEL CAMPO	2018	2017	2016
A1) Ricavi delle vendite e delle prestazioni			
A5) Altri Ricavi e Proventi			
di cui Contributi in conto esercizio			
C15) Proventi da partecipazioni			
C16) Altri proventi finanziari			
C17 bis) Utili e perdite su cambi			
D18 a) Rettifiche di valore di attività finanziarie - Rivalutazioni di partecipazioni			

3. Attività bancarie e finanziarie

Compilare la seguente sotto-sezione se la "Tipologia di attività svolta" dalla partecipata è: "Attività bancarie e finanziarie".

NOME DEL CAMPO	2018	2017	2016
Interessi attivi e proventi assimilati			
Commissioni attive			

4. Attività assicurative

Compilare la seguente sotto-sezione se la "Tipologia di attività svolta" dalla partecipata è: "Attività assicurative".

NOME DEL CAMPO	2018	2017	2016
I.1 Conto Tecnico dei rami danni - Premi di competenza, al netto delle cessioni in riassicurazione			
I.3 Conto Tecnico dei rami danni - Altri proventi tecnici, al netto delle cessioni in riassicurazione			
II.1 Conto Tecnico dei rami vita - Premi dell'esercizio, al netto delle cessioni in riassicurazione			
II.4 Conto Tecnico dei rami vita - Altri proventi tecnici, al netto delle cessioni in riassicurazione			

QUOTA DI POSSESSO (quota diretta e/o indiretta)

NOME DEL CAMPO	Indicazioni per la compilazione
Tipologia di Partecipazione	Partecipazione indiretta
Quota diretta ⁽⁵⁾	
Codice Fiscale Tramite ⁽⁶⁾	02212870121
Denominazione Tramite (organismo) ⁽⁶⁾	AGESP SPA
Quota detenuta dalla Tramite nella società ⁽⁷⁾	100%

⁽⁵⁾ Se la partecipazione è diretta o sia diretta che indiretta, inserire la quota detenuta direttamente dall'Amministrazione nella società.

⁽⁶⁾ Compilare se per "Tipologia di Partecipazione" è stato indicato "Partecipazione Indiretta" o "Partecipazione diretta e indiretta". Inserire CF e denominazione dell'ultima tramite attraverso la quale la società è indirettamente partecipata dall'Amministrazione.

⁽⁷⁾ Inserire la quota di partecipazione che la "tramite" detiene nella società.

QUOTA DI POSSESSO – TIPO DI CONTROLLO

NOME DEL CAMPO	Indicazioni per la compilazione
Tipo di controllo	controllo solitario - maggioranza dei voti esercitabili nell'assemblea ordinaria

INFORMAZIONI ED ESITO PER LA RAZIONALIZZAZIONE

NOME DEL CAMPO	Indicazioni per la compilazione
Partecipazione ancora detenuta alla data di adozione del provvedimento	Si
Società controllata da una quotata	No
CF della società quotata controllante ⁽⁸⁾	
Denominazione della società quotata controllante ⁽⁸⁾	

⁽⁸⁾ Compilare il campo solo se nel campo "Società controllata da una quotata" è stato scelto "sì"

I campi sottostanti non devono essere compilati se la partecipazione non è più detenuta alla data di adozione del provvedimento e/o la società partecipata è controllata da una società quotata.

La partecipata svolge un'attività di produzione di beni e servizi a favore dell'Amministrazione?	No
Attività svolta dalla Partecipata	autoproduzione di beni o servizi strumentali all'ente o agli enti pubblici partecipanti o allo svolgimento delle loro funzioni (Art. 4, c. 2, lett. d)
Descrizione dell'attività	Gestione e manut.infrastuttura stradale, gestione tecnica edifici comunali, verde pubblico e arredo urbano, gestione tecnica dei cimiteri cittadini, segnaletica stradale sosta a pagamento e farmacie comunali
Quota % di partecipazione detenuta dal soggetto privato ⁽⁹⁾	
Svolgimento di attività analoghe a quelle svolte da altre società (art.20, c.2 lett.c)	no
Necessità di contenimento dei costi di funzionamento (art.20, c.2 lett.f)	no
Necessità di aggregazione di società (art.20, c.2 lett.g)	no
L'Amministrazione ha fissato, con proprio provvedimento, obiettivi specifici sui costi di funzionamento della partecipata? (art.19, c, 5) ⁽¹⁰⁾	no
Esito della revisione periodica	mantenimento senza interventi
Modalità (razionalizzazione) ⁽¹¹⁾	Scegliere un elemento.
Termine previsto per la razionalizzazione ⁽¹¹⁾	
Note*	

⁽⁹⁾ Compilare il campo se "Attività svolta dalla Partecipata" precedentemente selezionata è "realizzazione e gestione di opera pubblica ovvero organizzazione e gestione di servizio di interesse generale tramite PPP (Art.4, c.2, lett.c)".

⁽¹⁰⁾ Compilare il campo se "Tipo di controllo" è stato selezionato elemento diverso da "nessuno".

⁽¹¹⁾ Campo obbligatorio se per "Esito della revisione periodica" è stato selezionato "Razionalizzazione".

*Campo con compilazione facoltativa.



Patrimonio della PA

REVISIONE PERIODICA DELLE PARTECIPAZIONI

da approvarsi entro il 31/12/2019

(Art. 20, c. 1, TUSP)

SCHEDA DI RILEVAZIONE

**Dati relativi alle partecipazioni detenute al
31/12/2018**

8.2 AGESP ENERGIA SRL PARTECIPATA INDIRETTA TRAMITE AGESP SPA

DATI ANAGRAFICI DELLA PARTECIPATA

NOME DEL CAMPO	Indicazioni per la compilazione
Codice Fiscale	02727450120
Denominazione	AGESP ENERGIA SRL
Anno di costituzione della società	2002
Forma giuridica	Società a responsabilità limitata
Tipo di fondazione	Scegliere un elemento.
Altra forma giuridica	
Stato della società	La società è attiva
Anno di inizio della procedura ⁽¹⁾	
Società con azioni quotate in mercati regolamentati ⁽²⁾	no
Società che ha emesso strumenti finanziari quotati in mercati regolamentati (ex TUSP) ⁽²⁾	no
La società è un GAL ⁽²⁾	no

⁽¹⁾ Compilare il campo "anno di inizio della procedura" solo se nel campo "stato della società" è stato selezionato un elemento diverso da "La società è attiva"

⁽²⁾ Nell'applicativo le società emittenti azioni o strumenti finanziari in mercati regolamentati e i Gruppi di Azione Locale (GAL) sono individuati mediante elenchi ufficiali.

SEDE LEGALE DELLA PARTECIPATA

NOME DEL CAMPO	Indicazioni per la compilazione
Stato	Italia
Provincia	VARESE
Comune	BUSTO ARSIZIO
CAP*	21052
Indirizzo*	VIA MARCO POLO N. 12
Telefono*	
FAX*	
Email*	

* campo con compilazione facoltativa

SETTORE DI ATTIVITÀ DELLA PARTECIPATA

La lista dei codici Ateco è disponibile al link <http://www.istat.it/it/strumenti/definizioni-e-classificazioni/ateco-2007>

NOME DEL CAMPO	Indicazioni per la compilazione
Attività 1	35.23.00 – Commercio di gas distribuito mediante condotte
Peso indicativo dell'attività %	50%
Attività 2*	
Peso indicativo dell'attività %*	
Attività 3*	
Peso indicativo dell'attività %*	
Attività 4*	
Peso indicativo dell'attività %*	

* campo con compilazione facoltativa

ULTERIORI INFORMAZIONI SULLA PARTECIPATA

NOME DEL CAMPO	Indicazioni per la compilazione
Società in house	no
Previsione nello statuto di limiti sul fatturato ⁽³⁾	si
Società contenuta nell'allegato A al D.Lgs. n. 175/2016	no
Società a partecipazione pubblica di diritto singolare (art.1, c. 4, lett. A)	no
Riferimento normativo società di diritto singolare ⁽³⁾	
La partecipata svolge attività economiche protette da diritti speciali o esclusivi insieme con altre attività svolte in regime di mercato	no
Riferimento normativo società con diritti speciali o esclusivi insieme con altre attività svolte in regime di mercato ⁽³⁾	
Società esclusa dall'applicazione dell'art. 4 con DPCM (art. 4, c. 9)	no
Società esclusa dall'applicazione dell'art. 4 con provvedimento del Presidente della Regione o delle Prov. Autonome (art. 4, c. 9)	no
Riferimento normativo atto esclusione ⁽⁴⁾	

⁽³⁾ Compilare il campo solo se nel campo precedente è stato scelto "si"

⁽⁴⁾ Compilare il campo solo se in uno dei campi precedenti è stato scelto "si"

DATI DI BILANCIO PER LA VERIFICA TUSP

NOME DEL CAMPO	Anno 2018
Tipologia di attività svolta	Attività produttive di beni e servizi
Numero medio di dipendenti	26 Dirigenti n. 2 Impiegati n. 23 Operai n. 1
Numero dei componenti dell'organo di amministrazione	3
Compenso dei componenti dell'organo di amministrazione	14.000
Numero dei componenti dell'organo di controllo	3
Compenso dei componenti dell'organo di controllo	17.000

NOME DEL CAMPO	2018	2017	2016	2015	2014
Approvazione bilancio	sì	sì	sì	sì	sì
Risultato d'esercizio	1.397.446	1.813.285	1.652.999	466.107	814.991

ATTENZIONE: l'applicativo richiede la compilazione esclusivamente di una delle seguenti quattro sotto-sezioni di "DATI DI BILANCIO PER LA VERIFICA TUSP".

1. Attività produttive di beni e servizi o Distretti tecnologici

Compilare la seguente sotto-sezione se la "Tipologia di attività svolta" dalla partecipata è: "Attività produttive di beni e servizi" o "Attività di promozione e sviluppo di progetti di ricerca finanziati (Distretti tecnologici)".

NOME DEL CAMPO	2018	2017	2016
A1) Ricavi delle vendite e delle prestazioni	44.985.430	42.784.051	43.968.144
A5) Altri Ricavi e Proventi	556.986	316.772	573.076
di cui Contributi in conto esercizio			

2. Attività di Holding

Compilare la seguente sotto-sezione se la "Tipologia di attività svolta" dalla partecipata è: "Attività consistenti nell'assunzione di partecipazioni in società esercenti attività diverse da quella creditizia e finanziaria (Holding)".

NOME DEL CAMPO	2018	2017	2016
A1) Ricavi delle vendite e delle prestazioni			
A5) Altri Ricavi e Proventi			
di cui Contributi in conto esercizio			
C15) Proventi da partecipazioni			
C16) Altri proventi finanziari			
C17 bis) Utili e perdite su cambi			
D18 a) Rettifiche di valore di attività finanziarie - Rivalutazioni di partecipazioni			

3. Attività bancarie e finanziarie

Compilare la seguente sotto-sezione se la "Tipologia di attività svolta" dalla partecipata è: "Attività bancarie e finanziarie".

NOME DEL CAMPO	2018	2017	2016
Interessi attivi e proventi assimilati			
Commissioni attive			

4. Attività assicurative

Compilare la seguente sotto-sezione se la "Tipologia di attività svolta" dalla partecipata è: "Attività assicurative".

NOME DEL CAMPO	2018	2017	2016
I.1 Conto Tecnico dei rami danni - Premi di competenza, al netto delle cessioni in riassicurazione			
I.3 Conto Tecnico dei rami danni - Altri proventi tecnici, al netto delle cessioni in riassicurazione			
II.1 Conto Tecnico dei rami vita - Premi dell'esercizio, al netto delle cessioni in riassicurazione			
II.4 Conto Tecnico dei rami vita - Altri proventi tecnici, al netto delle cessioni in riassicurazione			

QUOTA DI POSSESSO (quota diretta e/o indiretta)

NOME DEL CAMPO	Indicazioni per la compilazione
Tipologia di Partecipazione	Partecipazione indiretta
Quota diretta ⁽⁵⁾	
Codice Fiscale Tramite ⁽⁶⁾	02212870121
Denominazione Tramite (organismo) ⁽⁶⁾	AGESP SPA
Quota detenuta dalla Tramite nella società ⁽⁷⁾	100%

⁽⁵⁾ Se la partecipazione è diretta o sia diretta che indiretta, inserire la quota detenuta direttamente dall'Amministrazione nella società.

⁽⁶⁾ Compilare se per "Tipologia di Partecipazione" è stato indicato "Partecipazione Indiretta" o "Partecipazione diretta e indiretta". Inserire CF e denominazione dell'ultima tramite attraverso la quale la società è indirettamente partecipata dall'Amministrazione.

⁽⁷⁾ Inserire la quota di partecipazione che la "tramite" detiene nella società.

QUOTA DI POSSESSO – TIPO DI CONTROLLO

NOME DEL CAMPO	Indicazioni per la compilazione
Tipo di controllo	nessuno

INFORMAZIONI ED ESITO PER LA RAZIONALIZZAZIONE

NOME DEL CAMPO	Indicazioni per la compilazione
Partecipazione ancora detenuta alla data di adozione del provvedimento	Si
Società controllata da una quotata	No
CF della società quotata controllante ⁽⁸⁾	
Denominazione della società quotata controllante ⁽⁸⁾	

⁽⁸⁾ Compilare il campo solo se nel campo "Società controllata da una quotata" è stato scelto "sì"

I campi sottostanti non devono essere compilati se la partecipazione non è più detenuta alla data di adozione del provvedimento e/o la società partecipata è controllata da una società quotata.

La partecipata svolge un'attività di produzione di beni e servizi a favore dell'Amministrazione?	No
Attività svolta dalla Partecipata	produzione di un servizio di interesse generale (Art. 4, c. 2, lett. a)
Descrizione dell'attività	Gestione servizio teleriscaldamento, fornitura gas naturale ed energia elettrica
Quota % di partecipazione detenuta dal soggetto privato ⁽⁹⁾	
Svolgimento di attività analoghe a quelle svolte da altre società (art.20, c.2 lett.c)	no
Necessità di contenimento dei costi di funzionamento (art.20, c.2 lett.f)	no
Necessità di aggregazione di società (art.20, c.2 lett.g)	si
L'Amministrazione ha fissato, con proprio provvedimento, obiettivi specifici sui costi di funzionamento della partecipata? (art.19, c, 5) ⁽¹⁰⁾ scioglimento della società	no
Esito della revisione periodica	mantenimento senza interventi
Modalità (razionalizzazione) ⁽¹¹⁾	
Termine previsto per la razionalizzazione ⁽¹¹⁾	
Note*	Su indicazioni del Comune Capofila la Società necessita di aggregazione con altre società aventi ad oggetto le attività consentite dall'art. 4 (art. 20 comma 2 lettera g.

⁽⁹⁾ Compilare il campo se "Attività svolta dalla Partecipata" precedentemente selezionata è "realizzazione e gestione di opera pubblica ovvero organizzazione e gestione di servizio di interesse generale tramite PPP (Art.4, c.2, lett.c)".

⁽¹⁰⁾ Compilare il campo se "Tipo di controllo" è stato selezionato elemento diverso da "nessuno".

⁽¹¹⁾ Campo obbligatorio se per "Esito della revisione periodica" è stato selezionato "Razionalizzazione".

*Campo con compilazione facoltativa.



Patrimonio della PA

REVISIONE PERIODICA DELLE PARTECIPAZIONI

da approvarsi entro il 31/12/2019

(Art. 20, c. 1, TUSP)

SCHEDA DI RILEVAZIONE

**Dati relativi alle partecipazioni detenute al
31/12/2018**

8.3 PREALPI GAS SRL PARTECIPATA INDIRETTA TRAMITE AGESP SPA

DATI ANAGRAFICI DELLA PARTECIPATA

NOME DEL CAMPO	Indicazioni per la compilazione
Codice Fiscale	02239280023
Denominazione	PREALPI GAS SRL
Anno di costituzione della società	2005
Forma giuridica	Società a responsabilità limitata
Tipo di fondazione	Scegliere un elemento.
Altra forma giuridica	
Stato della società	La società è attiva
Anno di inizio della procedura ⁽¹⁾	
Società con azioni quotate in mercati regolamentati ⁽²⁾	no
Società che ha emesso strumenti finanziari quotati in mercati regolamentati (ex TUSP) ⁽²⁾	no
La società è un GAL ⁽²⁾	no

⁽¹⁾ Compilare il campo "anno di inizio della procedura" solo se nel campo "stato della società" è stato selezionato un elemento diverso da "La società è attiva"

⁽²⁾ Nell'applicativo le società emittenti azioni o strumenti finanziari in mercati regolamentati e i Gruppi di Azione Locale (GAL) sono individuati mediante elenchi ufficiali.

SEDE LEGALE DELLA PARTECIPATA

NOME DEL CAMPO	Indicazioni per la compilazione
Stato	Italia
Provincia	VARESE
Comune	BUSTO ARSIZIO
CAP*	21052
Indirizzo*	VIA MARCO POLO N. 12
Telefono*	
FAX*	
Email*	

* campo con compilazione facoltativa

SETTORE DI ATTIVITÀ DELLA PARTECIPATA

La lista dei codici Ateco è disponibile al link <http://www.istat.it/it/strumenti/definizioni-e-classificazioni/ateco-2007>

NOME DEL CAMPO	Indicazioni per la compilazione
Attività 1	35.22.00 – Distribuzione di combustibili gassosi mediante condotte
Peso indicativo dell'attività %	100%
Attività 2*	
Peso indicativo dell'attività %*	
Attività 3*	
Peso indicativo dell'attività %*	
Attività 4*	
Peso indicativo dell'attività %*	

* campo con compilazione facoltativa

ULTERIORI INFORMAZIONI SULLA PARTECIPATA

NOME DEL CAMPO	Indicazioni per la compilazione
Società in house	no
Previsione nello statuto di limiti sul fatturato ⁽³⁾	no
Società contenuta nell'allegato A al D.Lgs. n. 175/2016	no
Società a partecipazione pubblica di diritto singolare (art.1, c. 4, lett. A)	no
Riferimento normativo società di diritto singolare ⁽³⁾	
La partecipata svolge attività economiche protette da diritti speciali o esclusivi insieme con altre attività svolte in regime di mercato	no
Riferimento normativo società con diritti speciali o esclusivi insieme con altre attività svolte in regime di mercato ⁽³⁾	
Società esclusa dall'applicazione dell'art. 4 con DPCM (art. 4, c. 9)	no
Società esclusa dall'applicazione dell'art. 4 con provvedimento del Presidente della Regione o delle Prov. Autonome (art. 4, c. 9)	no
Riferimento normativo atto esclusione ⁽⁴⁾	

⁽³⁾ Compilare il campo solo se nel campo precedente è stato scelto "sì"

⁽⁴⁾ Compilare il campo solo se in uno dei campi precedenti è stato scelto "sì"

DATI DI BILANCIO PER LA VERIFICA TUSP

NOME DEL CAMPO	Anno 2018
Tipologia di attività svolta	Attività produttive di beni e servizi
Numero medio di dipendenti	41 Dirigenti n. 1 Quadri n. 1 Impiegati n. 19 Operai n. 20
Numero dei componenti dell'organo di amministrazione	5
Compenso dei componenti dell'organo di amministrazione	26.000,00
Numero dei componenti dell'organo di controllo	3
Compenso dei componenti dell'organo di controllo	18.952,00

NOME DEL CAMPO	2018	2017	2016	2015	2014
Approvazione bilancio	sì	sì	sì	sì	sì
Risultato d'esercizio	387.170	39.689	52.544	86.737	244.374

ATTENZIONE: l'applicativo richiede la compilazione esclusivamente di una delle seguenti quattro sotto-sezioni di "DATI DI BILANCIO PER LA VERIFICA TUSP".

1. Attività produttive di beni e servizi o Distretti tecnologici

Compilare la seguente sotto-sezione se la "Tipologia di attività svolta" dalla partecipata è: "Attività produttive di beni e servizi" o "**Attività di promozione e sviluppo di progetti di ricerca finanziati (Distretti tecnologici)**".

NOME DEL CAMPO	2018	2017	2016
A1) Ricavi delle vendite e delle prestazioni	8.509.602	8.869.546	9.214.579
A5) Altri Ricavi e Proventi	394.797	174.124	272.323
di cui Contributi in conto esercizio	241.058	21.861	6.384

2. Attività di Holding

Compilare la seguente sotto-sezione se la "Tipologia di attività svolta" dalla partecipata è: "**Attività consistenti nell'assunzione di partecipazioni in società esercenti attività diverse da quella creditizia e finanziaria (Holding)**".

NOME DEL CAMPO	2018	2017	2016
A1) Ricavi delle vendite e delle prestazioni			
A5) Altri Ricavi e Proventi			
di cui Contributi in conto esercizio			
C15) Proventi da partecipazioni			
C16) Altri proventi finanziari			
C17 bis) Utili e perdite su cambi			
D18 a) Rettifiche di valore di attività finanziarie - Rivalutazioni di partecipazioni			

3. Attività bancarie e finanziarie

Compilare la seguente sotto-sezione se la "Tipologia di attività svolta" dalla partecipata è: "Attività bancarie e finanziarie".

NOME DEL CAMPO	2018	2017	2016
Interessi attivi e proventi assimilati			
Commissioni attive			

4. Attività assicurative

Compilare la seguente sotto-sezione se la "Tipologia di attività svolta" dalla partecipata è: "Attività assicurative".

NOME DEL CAMPO	2018	2017	2016
I.1 Conto Tecnico dei rami danni - Premi di competenza, al netto delle cessioni in riassicurazione			
I.3 Conto Tecnico dei rami danni - Altri proventi tecnici, al netto delle cessioni in riassicurazione			
II.1 Conto Tecnico dei rami vita - Premi dell'esercizio, al netto delle cessioni in riassicurazione			
II.4 Conto Tecnico dei rami vita - Altri proventi tecnici, al netto delle cessioni in riassicurazione			

QUOTA DI POSSESSO (quota diretta e/o indiretta)

NOME DEL CAMPO	Indicazioni per la compilazione
Tipologia di Partecipazione	Partecipazione indiretta
Quota diretta ⁽⁵⁾	
Codice Fiscale Tramite ⁽⁶⁾	02212870121
Denominazione Tramite (organismo) ⁽⁶⁾	AGESP SPA
Quota detenuta dalla Tramite nella società ⁽⁷⁾	59,99%

⁽⁵⁾ Se la partecipazione è diretta o sia diretta che indiretta, inserire la quota detenuta direttamente dall'Amministrazione nella società.

⁽⁶⁾ Compilare se per "Tipologia di Partecipazione" è stato indicato "Partecipazione Indiretta" o "Partecipazione diretta e indiretta". Inserire CF e denominazione dell'ultima tramite attraverso la quale la società è indirettamente partecipata dall'Amministrazione.

⁽⁷⁾ Inserire la quota di partecipazione che la "tramite" detiene nella società.

QUOTA DI POSSESSO – TIPO DI CONTROLLO

NOME DEL CAMPO	Indicazioni per la compilazione
Tipo di controllo	nessuno

INFORMAZIONI ED ESITO PER LA RAZIONALIZZAZIONE

NOME DEL CAMPO	Indicazioni per la compilazione
Partecipazione ancora detenuta alla data di adozione del provvedimento	No
Società controllata da una quotata	No
CF della società quotata controllante ⁽⁸⁾	
Denominazione della società quotata controllante ⁽⁸⁾	

⁽⁸⁾ Compilare il campo solo se nel campo "Società controllata da una quotata" è stato scelto "sì"

I campi sottostanti non devono essere compilati se la partecipazione non è più detenuta alla data di adozione del provvedimento e/o la società partecipata è controllata da una società quotata.

La partecipata svolge un'attività di produzione di beni e servizi a favore dell'Amministrazione?	No
Attività svolta dalla Partecipata	produzione di un servizio di interesse generale (Art. 4, c. 2, lett. a)
Descrizione dell'attività	Distribuzione gas naturale
Quota % di partecipazione detenuta dal soggetto privato ⁽⁹⁾	
Svolgimento di attività analoghe a quelle svolte da altre società (art.20, c.2 lett.c)	no
Necessità di contenimento dei costi di funzionamento (art.20, c.2 lett.f)	no
Necessità di aggregazione di società (art.20, c.2 lett.g)	si
L'Amministrazione ha fissato, con proprio provvedimento, obiettivi specifici sui costi di funzionamento della partecipata? (art.19, c, 5) ⁽¹⁰⁾	no
Esito della revisione periodica	mantenimento senza interventi
Modalità (razionalizzazione) ⁽¹¹⁾	Scegliere un elemento.
Termine previsto per la razionalizzazione ⁽¹¹⁾	
Note*	Su indicazioni del Comune Capofila la Società necessita di aggregazione con altre società aventi ad oggetto le attività consentite dall'art. 4 (art. 20 comma 2 lettera g.

⁽⁹⁾ Compilare il campo se "Attività svolta dalla Partecipata" precedentemente selezionata è "realizzazione e gestione di opera pubblica ovvero organizzazione e gestione di servizio di interesse generale tramite PPP (Art.4, c.2, lett.c)".

⁽¹⁰⁾ Compilare il campo se "Tipo di controllo" è stato selezionato elemento diverso da "nessuno".

⁽¹¹⁾ Campo obbligatorio se per "Esito della revisione periodica" è stato selezionato "Razionalizzazione".

* Campo con compilazione facoltativa.



Patrimonio della PA

REVISIONE PERIODICA DELLE PARTECIPAZIONI

da approvarsi entro il 31/12/2019

(Art. 20, c. 1, TUSP)

SCHEDA DI RILEVAZIONE

**Dati relativi alle partecipazioni detenute al
31/12/2018**

8.4. PREALPI SERVIZI SRL – PARTECIPATA INDIRETTA TRAMITE AGESP SPA

DATI ANAGRAFICI DELLA PARTECIPATA

NOME DEL CAMPO	Indicazioni per la compilazione
Codice Fiscale	02945490122
Denominazione	PREALPI SERVIZI SRL
Anno di costituzione della società	
Forma giuridica	Società a responsabilità limitata
Tipo di fondazione	Scegliere un elemento.
Altra forma giuridica	
Stato della società	La società è attiva
Anno di inizio della procedura ⁽¹⁾	
Società con azioni quotate in mercati regolamentati ⁽²⁾	no
Società che ha emesso strumenti finanziari quotati in mercati regolamentati (ex TUSP) ⁽²⁾	no
La società è un GAL ⁽²⁾	no

⁽¹⁾ Compilare il campo “anno di inizio della procedura” solo se nel campo “stato della società” è stato selezionato un elemento diverso da “La società è attiva”

⁽²⁾ Nell’applicativo le società emittenti azioni o strumenti finanziari in mercati regolamentati e i Gruppi di Azione Locale (GAL) sono individuati mediante elenchi ufficiali.

SEDE LEGALE DELLA PARTECIPATA

NOME DEL CAMPO	Indicazioni per la compilazione
Stato	Italia
Provincia	VARESE
Comune	VARESE
CAP*	21100
Indirizzo*	VIA DELLA PESCHIERA N. 20
Telefono*	
FAX*	
Email*	

* campo con compilazione facoltativa

SETTORE DI ATTIVITÀ DELLA PARTECIPATA

La lista dei codici Ateco è disponibile al link <http://www.istat.it/it/strumenti/definizioni-e-classificazioni/ateco-2007>

NOME DEL CAMPO	Indicazioni per la compilazione
Attività 1	37.00.00 – Raccolta e e depurazione acque di scarico
Peso indicativo dell’attività %	100%
Attività 2*	
Peso indicativo dell’attività %*	
Attività 3*	
Peso indicativo dell’attività %*	
Attività 4*	
Peso indicativo dell’attività %*	

* campo con compilazione facoltativa

ULTERIORI INFORMAZIONI SULLA PARTECIPATA

NOME DEL CAMPO	Indicazioni per la compilazione
Società in house	no
Previsione nello statuto di limiti sul fatturato ⁽³⁾	no
Società contenuta nell'allegato A al D.Lgs. n. 175/2016	no
Società a partecipazione pubblica di diritto singolare (art.1, c. 4, lett. A)	no
Riferimento normativo società di diritto singolare ⁽³⁾	
La partecipata svolge attività economiche protette da diritti speciali o esclusivi insieme con altre attività svolte in regime di mercato	no
Riferimento normativo società con diritti speciali o esclusivi insieme con altre attività svolte in regime di mercato ⁽³⁾	
Società esclusa dall'applicazione dell'art. 4 con DPCM (art. 4, c. 9)	no
Società esclusa dall'applicazione dell'art. 4 con provvedimento del Presidente della Regione o delle Prov. Autonome (art. 4, c. 9)	no
Riferimento normativo atto esclusione ⁽⁴⁾	

⁽³⁾ Compilare il campo solo se nel campo precedente è stato scelto "sì"

⁽⁴⁾ Compilare il campo solo se in uno dei campi precedenti è stato scelto "sì"

DATI DI BILANCIO PER LA VERIFICA TUSP

NOME DEL CAMPO	Anno 2018
Tipologia di attività svolta	Attività produttive di beni e servizi
Numero medio di dipendenti	n. 85 dipendenti 1 Dirigente 4 Quadri 35 Impiegati 45 Operai
Numero dei componenti dell'organo di amministrazione	4
Compenso dei componenti dell'organo di amministrazione	55.342,00
Numero dei componenti dell'organo di controllo	3
Compenso dei componenti dell'organo di controllo	41.600,00

NOME DEL CAMPO	2018	2017	2016	2015	2014
Approvazione bilancio	sì	sì	sì	sì	sì
Risultato d'esercizio	568.997,00	218.685,00	4.011,00	469.847,00	-166.521,00

ATTENZIONE: l'applicativo richiede la compilazione esclusivamente di una delle seguenti quattro sotto-sezioni di "DATI DI BILANCIO PER LA VERIFICA TUSP".

1. Attività produttive di beni e servizi o Distretti tecnologici

Compilare la seguente sotto-sezione se la "Tipologia di attività svolta" dalla partecipata è: "Attività produttive di beni e servizi" o "**Attività di promozione e sviluppo di progetti di ricerca finanziati (Distretti tecnologici)**".

NOME DEL CAMPO	2018	2017	2016
A1) Ricavi delle vendite e delle prestazioni	19.447.109,00	18.500.957,00	18.116.483,00
A5) Altri Ricavi e Proventi	484.132,00	20.299,00	127.082,00
di cui Contributi in conto esercizio			

2. Attività di Holding

Compilare la seguente sotto-sezione se la "Tipologia di attività svolta" dalla partecipata è: "**Attività consistenti nell'assunzione di partecipazioni in società esercenti attività diverse da quella creditizia e finanziaria (Holding)**".

NOME DEL CAMPO	2018	2017	2016
A1) Ricavi delle vendite e delle prestazioni			
A5) Altri Ricavi e Proventi			
di cui Contributi in conto esercizio			
C15) Proventi da partecipazioni			
C16) Altri proventi finanziari			
C17 bis) Utili e perdite su cambi			
D18 a) Rettifiche di valore di attività finanziarie - Rivalutazioni di partecipazioni			

3. Attività bancarie e finanziarie

Compilare la seguente sotto-sezione se la "Tipologia di attività svolta" dalla partecipata è: "**Attività bancarie e finanziarie**".

NOME DEL CAMPO	2018	2017	2016
Interessi attivi e proventi assimilati			
Commissioni attive			

4. Attività assicurative

Compilare la seguente sotto-sezione se la "Tipologia di attività svolta" dalla partecipata è: "**Attività assicurative**".

NOME DEL CAMPO	2018	2017	2016
I.1 Conto Tecnico dei rami danni - Premi di competenza, al netto delle cessioni in riassicurazione			
I.3 Conto Tecnico dei rami danni - Altri proventi tecnici, al netto delle cessioni in riassicurazione			
II.1 Conto Tecnico dei rami vita - Premi dell'esercizio, al netto delle cessioni in riassicurazione			
II.4 Conto Tecnico dei rami vita - Altri proventi tecnici, al netto delle cessioni in riassicurazione			

QUOTA DI POSSESSO (quota diretta e/o indiretta)

NOME DEL CAMPO	Indicazioni per la compilazione
Tipologia di Partecipazione	Partecipazione indiretta
Quota diretta ⁽⁵⁾	
Codice Fiscale Tramite ⁽⁶⁾	02212870121
Denominazione Tramite (organismo) ⁽⁶⁾	AGESP SPA
Quota detenuta dalla Tramite nella società ⁽⁷⁾	12,47%

⁽⁵⁾ Se la partecipazione è diretta o sia diretta che indiretta, inserire la quota detenuta direttamente dall'Amministrazione nella società.

⁽⁶⁾ Compilare se per "Tipologia di Partecipazione" è stato indicato "Partecipazione Indiretta" o "Partecipazione diretta e indiretta". Inserire CF e denominazione dell'ultima tramite attraverso la quale la società è indirettamente partecipata dall'Amministrazione.

⁽⁷⁾ Inserire la quota di partecipazione che la "tramite" detiene nella società.

QUOTA DI POSSESSO – TIPO DI CONTROLLO

NOME DEL CAMPO	Indicazioni per la compilazione
Tipo di controllo	nessuno

INFORMAZIONI ED ESITO PER LA RAZIONALIZZAZIONE

NOME DEL CAMPO	Indicazioni per la compilazione
Partecipazione ancora detenuta alla data di adozione del provvedimento	Si
Società controllata da una quotata	No
CF della società quotata controllante ⁽⁸⁾	
Denominazione della società quotata controllante ⁽⁸⁾	

⁽⁸⁾ Compilare il campo solo se nel campo "Società controllata da una quotata" è stato scelto "sì"

I campi sottostanti non devono essere compilati se la partecipazione non è più detenuta alla data di adozione del provvedimento e/o la società partecipata è controllata da una società quotata.

La partecipata svolge un'attività di produzione di beni e servizi a favore dell'Amministrazione?	Si
Attività svolta dalla Partecipata	produzione di un servizio di interesse generale (Art. 4, c. 2, lett. a)
Descrizione dell'attività	Gestione impianti di depurazione delle acque reflue
Quota % di partecipazione detenuta dal soggetto privato ⁽⁹⁾	
Svolgimento di attività analoghe a quelle svolte da altre società (art.20, c.2 lett.c)	no
Necessità di contenimento dei costi di funzionamento (art.20, c.2 lett.f)	no
Necessità di aggregazione di società (art.20, c.2 lett.g)	no
L'Amministrazione ha fissato, con proprio provvedimento, obiettivi specifici sui costi di funzionamento della partecipata? (art.19, c, 5) ⁽¹⁰⁾	no
Esito della revisione periodica	mantenimento senza interventi
Modalità (razionalizzazione) ⁽¹¹⁾	Scegliere un elemento.
Termine previsto per la razionalizzazione ⁽¹¹⁾	
Note*	

⁽⁹⁾ Compilare il campo se "Attività svolta dalla Partecipata" precedentemente selezionata è "realizzazione e gestione di opera pubblica ovvero organizzazione e gestione di servizio di interesse generale tramite PPP (Art.4, c.2, lett.c)".

⁽¹⁰⁾ Compilare il campo se "Tipo di controllo" è stato selezionato elemento diverso da "nessuno".

⁽¹¹⁾ Campo obbligatorio se per "Esito della revisione periodica" è stato selezionato "Razionalizzazione".

*Campo con compilazione facoltativa.