

COMUNE DI CASTELLANZA

RELAZIONE DI INIZIO MANDATO ANNI 2016 - 2021 *(articolo 4-bis del decreto legislativo 6 settembre 2011, n. 149)*

Premessa

La presente relazione viene redatta da province e comuni ai sensi dell'articolo 4-bis del decreto legislativo 6 settembre 2011, n. 149, recante: "*Meccanismi sanzionatori e premiali relativi a regioni, province e comuni, a norma degli articoli 2, 17, e 26 della legge 5 maggio 2009, n. 42*" per descrivere la situazione economico-finanziaria dell'ente e la misura dell'indebitamento all'inizio del mandato amministrativo avvenuto nel 2016.

Tale relazione, predisposta dal responsabile del Servizio Finanziario, è sottoscritta dal Sindaco non oltre il novantesimo giorno dall'inizio del mandato. Sulla base delle risultanze della relazione medesima, il Sindaco, ove ne sussistano i presupposti, può ricorrere alle procedure di riequilibrio finanziario vigenti.

L'esposizione di molti dei dati viene riportata secondo uno schema già adottato per altri adempimenti di legge in materia per operare un raccordo tecnico e sistematico fra i vari dati ed anche nella finalità di non aggravare il carico di adempimenti degli enti.

La maggior parte delle tabelle, di seguito riportate, sono desunte dagli schemi dei certificati al bilancio ex art. 161 del TUEL e dai questionari inviati dall'organo di revisione economico finanziario alle Sezioni regionali di controllo della Corte dei Conti, ai sensi dell'articolo 1, comma 166 e seguenti della legge n. 266/2005. Pertanto, i dati qui riportati trovano corrispondenza nei citati documenti, oltre che nella contabilità dell'ente.

**PARTE I
DATI GENERALI**

1.1 Popolazione residente al 31-12-2015: 14.295

1.2 Organi politici

GIUNTA COMUNALE

Carica	Nominativo	In carica dal
Sindaco	Mirella Cerini	06.06.2016
Vice Sindaco	Cristina Borroni	21.06.2016
Assessore	Claudio Caldiroli	21.06.2016
Assessore	Giuliano Vialetto	21.06.2016
Assessore	Giandomenico Bettoni	21.06.2016

CONSIGLIO COMUNALE

Carica	Nominativo	In carica dal
Presidente del Consiglio	Davide Mazza	06.06.2016
Consigliere	Claudio Caldiroli	06.06.2016
Consigliere	Cristina Borroni	06.06.2016
Consigliere	Giuliano Vialetto	06.06.2016
Consigliere	Giandomenico Bettoni	06.06.2016
Consigliere	Mario Pariani	06.06.2016
Consigliere	Flavio Castiglioni	06.06.2016
Consigliere	Irene Caldiroli	06.06.2016
Consigliere	Luigi Croci	06.06.2016
Consigliere	Rosangela Olgiati	06.06.2016
Consigliere	Lisa Letruria	06.06.2016
Consigliere	Romeo Caputo	06.06.2016
Consigliere	Paolo Colombo	06.06.2016
Consigliere	Giovanni Manelli	06.06.2016
Consigliere	Marinella Colombo	06.06.2016
Consigliere	Angelo Soragni	06.06.2016
Consigliere	Michele Palazzo	06.06.2016

1.3. Struttura organizzativa

Organigramma al 31.12.2015

SEGRETARIO: in convenzione al 45% (Comune capofila: Olgiate Olona)

Numero dirigenti: 0

Numero posizioni organizzative: 10 Capi Settore, 09 Vice Capi settore, 12 Responsabili di Servizio

Numero personale dipendente al 31/12/2015: 82

Con deliberazione di G.C. n. 100 del 15/10/2015 avente ad oggetto: "Revisione della dotazione organica", la struttura del Comune di Castellanza è la seguente:

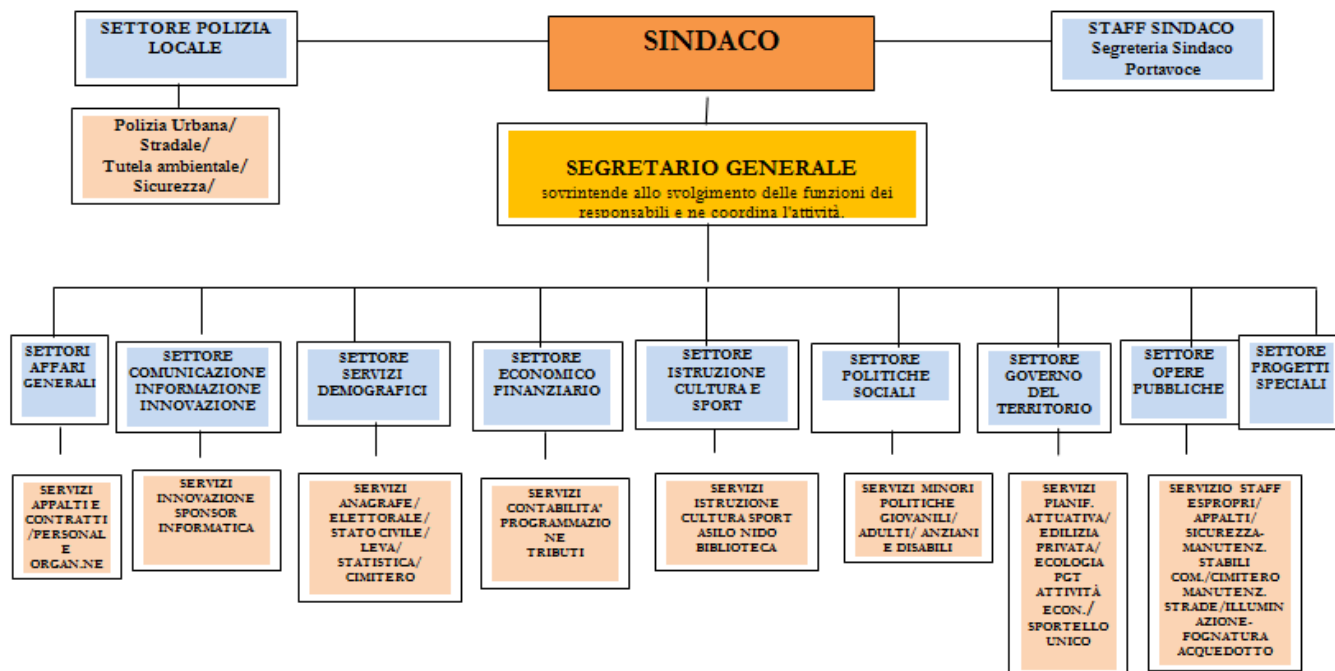

1.4. Condizione giuridica dell'Ente.

L'insediamento della nuova amministrazione non proviene da un commissariamento ma dalla scadenza naturale del mandato del precedente sindaco, Dr. Fabrizio Farisoglio.

1.5. Condizione finanziaria dell'Ente.

Durante il periodo del mandato l'Ente:

1. non ha dichiarato il dissesto finanziario ai sensi dell'art.244 del TUEL;
2. non ha dichiarato predissesto finanziario ai sensi dell'art. 243-bis;
3. non ha fatto ricorso al fondo di rotazione di cui all'art. 243-ter, 243 – quinquies del TUEL e/o del contributo di cui all'art. 3 bis del D.L. n. 174/2012, convertito nella legge n. 213/2012.

2. Parametri obiettivi per l'accertamento della condizione di ente strutturalmente deficitario ai sensi dell'art. 242 dei TUEL).

Nell'ultimo rendiconto di gestione approvato (esercizio 2015) non ci sono parametri di deficitarietà non rispettati.

PARTE II - SITUAZIONE ECONOMICO FINANZIARIA DELL'ENTE

Il Rendiconto della gestione 2015 è stato approvato con deliberazione del Consiglio Comunale n. 17 del 06.05.2016.

Il Bilancio di Previsione 2016/2018 è stato approvato con deliberazione del Consiglio Comunale n.24 del 6.05.2016.

2.Politica tributaria locale

2.1 IMU e TASI

Aliquote IMU	2016
Aliquota abitazione principale	4 x mille
Detrazione abitazione principale	200 €
Aree fabbricabili	10,6 x mille
Altri immobili	8 x mille

Aliquote TASI	2016
Abitazione principale	ESENTE
Abitazioni Cat. A/1-A/8-A/9	2,00 x mille Detrazione Euro 70,00
Altri immobili e fabbricati	1 x mille

2.2 Irpef: aliquota massima applicata, fascia di esenzione ed eventuale differenziazione:

Aliquote addizionale	2016
Aliquota massima	0,80%
Fascia esenzione	7.500 €
Differenziazione aliquote	SI

2.3 Prelievi sui rifiuti: indicare il tasso di copertura e il costo pro-capite

Prelievi sui rifiuti	2016
Tipologia di Prelievo	TARI
Tasso di Copertura	100%
Costo del servizio procapite	€ 156,27

3.Sintesi dei dati finanziari del bilancio dell'ente:

ENTRATE	RENDICONTO 2015	PREVENTIVO 2016	PREVENTIVO 2017	PREVENTIVO 2018
FPV	800.053,55	250.107,07	10.739,07	10.739,07
AVANZO AMMINISTRAZIONE APPLICATO	534.762,87	347.881,00		
TITOLO 1 -ENTRATE TRIBUTARJE	8.600.909,19	8.336.400,00	8.703.500,00	8.724.500,00
TITOLO 2 - TRASFERIMENTI CORRENTI	350.929,30	419.300,00	537.000,00	544.000,00
TITOLO 3 -ENTRATE EXTRATRIBUTARIE	3.546.158,05	3.488.250,00	3.259.470,00	3.311.770,00
TITOLO 4 - ENTRATE IN CONTO CAPITALE	468.042,74	1.381.540,00	450.000,00	450.000,00
TITOLO 5 -ENTRATE DA RIDUZIONE DI ATTIVIT' FINANZIARIE	500.000,00	0,00	0,00	0,00
TITOLO 6 - ACCENSIONE DI PRESTITI	0,00	0,00	0,00	0,00
TITOLO 7 - ANTICIPAZIONI DA ISTITUTO TESORIERE	1.308.931,75	3.500.000,00	3.500.000,00	3.500.000,00
TITOLO 9 - ENTRATE PER C/TERZI E PARTITE DI GIRO	1.479.382,91	2.073.000,00	2.074.000,00	2.075.000,00
TOTALE COMPLESSIVO ENTRATE	17.589.170,36	19.796.478,07	18.534.709,07	18.616.009,07

SPESE	RENDICONTO 2015	PREVENTIVO 2016	PREVENTIVO 2017	PREVENTIVO 2018
TITOLO 1-SPESE CORRENTI	11.915.848,91	12.689.938,07	12.249.109,07	12.234.809,07
TITOLO 2 - SPESE IN CONTO CAPITALE	1.186.581,48	1.037.540,00	355.400,00	450.000,00
TITOLO 3 - SPESE PER INCREMENTO ATTIVITA' FINANZIARIE	0,00	0,00	0,00	0,00
TITOLO 4 - RIMBORSO DI PRESTITI	465.781,17	496.000,00	356.200,00	356.200,00
FPV SPESA	250.107,07	10.739,07	10.739,07	10.739,07
TITOLO 5 - CHIUSURA ANTICIPAZIONI DA ISTITUTO TESORIERE/ CASSIERE	1.308.931,75	3.500.000,00	3.500.000,00	3.500.000,00
TITOLO 7 - SPESE PER CONTO TERZI E PARTITE DIGIRO	1.479.382,91	2.073.000,00	2.074.000,00	2.075.000,00
TOTALE COMPLESSIVO SPESE	16.606.633,29	19.796.478,07	18.534.709,07	18.616.009,07

3.1 Equilibri di Bilancio

Si riportano nelle tabelle sottostanti gli equilibri di bilancio:

EQUILIBRI ECONOMICO-FINANZIARIO		RENDICONTO 2015	COMPETENZA ANNO 2016	COMPETENZA ANNO 2017	COMPETENZA ANNO 2018
A) Fondo pluriennale vincolato per spese correnti	(+)	308.115,75	250.107,07	10.739,07	10.739,07
AA) Recupero disavanzo di amministrazione esercizio precedente	(-)	0,00	0,00	0,00	0,00
B) Entrate titoli 1.00 - 2.00 - 3.00 <i>di cui per estinzione anticipata di prestiti</i>	(+)	12.497.996,54	12.243.950,00	12.499.970,00	12.580.270,00
		0,00	0,00	0,00	0,00
C) Entrate Titolo 4.02.06 - Contributi agli investimenti	(+)	0,00	0,00	0,00	0,00

direttamente destinati al rimborso dei prestiti da amministrazioni pubbliche					
O) Spese Titolo 1.00 - Spese correnti <i>di cui</i> <i>- fondo pluriennale vincolato</i> <i>- fondo crediti di dubbia esigibilità</i>	(-)	11.915.848,91	12.689.938,07	12.249.109,07	12.234.809,07
DO) Fondo pluriennale vincolato di parte corrente (di spesa)	(-)	250.107,07			
E) Spese Titolo 2.04 - Trasferimenti in conto capitale	(-)	0,00	0,00	0,00	0,00
F) Spese Titolo 4.00 - Quote di capitale ammonti mutui e prestiti obbligazionari <i>di cui per estinzione anticipata di prestiti</i>	(-)	465.781,17	496.000,00	356.200,00	356.200,00
		0,00	0,00	0,00	0,00
G) Somma finale (G=A-AA+B+C-0-00-E-F)		174.375,14	-691.881,00	-94.600,00	0,00

ALTRE POSTE DIFFERENZIALI, PER ECCEZIONI PREVISTE DA NORME DI LEGGE, CHE HANNO EFFETTO SULL'EQUILIBRIO EX ARTICOLO 46, COMMA 6, DEL TESTO UNICO DELLE LEGGI SULL'ORDINAMENTO DEGLI ENTI LOCALI

H) Utilizzo avanzo di amministrazione per spese correnti (**) <i>di cui per estinzione anticipata di prestiti</i>	(+)	534.762,87	347.881,00 0,00		
I) Entrate di parte capitale destinate a spese correnti in base a specifiche disposizioni di legge <i>di cui per estinzione anticipata di prestiti</i>	(+)		344.000,00	94.600,00	0,00
			0,00	0,00	0,00
L) Entrate di parte corrente destinate a spese di investimento in base a specifiche disposizioni di legge	(-)		0,00	0,00	0,00
M) Entrate da accensione di prestiti destinate a estinzione anticipata dei prestiti	(+)		0,00	0,00	0,00
EQUILIBRIO DI PARTE CORRENTE (***) O=G+H+I-L+M		709.138,01	0,00	0,00	0,00

EQUILIBRIECONOMICO-FINANZIARIO		RENDICONTO 2015	COMPETENZA ANNO 2016	COMPETENZA ANNO 2017	COMPETENZA ANNO 2018
P) Utilizzo avanzo di amministrazione per spese di investimento	(+)				
Q) Fondo pluriennale vincolato per spese in conto capitale	(+)	491.937,80	0,00	0,00	0,00
R) Entrate Titoli 4.00 - 5.00 - 6.00	(+)	968.042,74	1.381.540,00	450.000,00	450.000,00
C) Entrate Titolo 4.02.06 - Contributi agli investimenti direttamente destinati al rimborso dei prestiti da amministrazioni pubbliche	(-)	0,00	0,00	0,00	0,00
l) Entrate di parte capitale destinate a spese correnti in base a specifiche disposizioni di legge	(-)	0,00	344.000,00	94.600,00	0,00
S1) Entrate Titolo 5.02 per Riscossioni crediti di breve termine	(-)	0,00	0,00	0,00	0,00
S2) Entrate Titolo 5.03 per Riscossioni crediti di medio-lungo termine	(-)	0,00	0,00	0,00	0,00
T) Entrate Titolo 5.04 relative a Altre entrate per riduzioni di attività finanziaria	(-)	500.000,00	0,00	0,00	0,00
L) Entrate di parte corrente destinate a spese di investimento in base a specifiche disposizioni di legge	(+)	0,00	0,00	0,00	0,00
M) Entrate da accensione di prestiti destinate a estinzione anticipata dei prestiti	(-)	0,00	0,00	0,00	0,00
U) Spese Titolo 2.00 - Spese in conto capitale di cui fondo pluriennale vincolato di spesa	(-)	1.186.581,48	1.037.540,00	355.400,00	450.000,00
UU) Fondo pluriennale vincolato in e/capitale (di spesa)	(-)		0,00	0,00	0,00
V) Spese Titolo 3.01 per Acquisizioni di attività finanziarie	(-)	0,00	0,00	0,00	0,00
E) Spese Titolo 2.04 - Trasferimenti in conto capitale	(+)	0,00	0,00	0,00	0,00
EQUILIBRIO DI PARTE CAPITALE		-226.600,94			
Z=P+Q+R-C-1-51-52-T+L-M-U-V+E					

EQUILIBRIECONOMICO-FINANZIARIO		RENDICONTO 2015	COMPETENZA ANNO 2016	COMPETENZA ANNO 2017	COMPETENZA ANNO 2018
51) Entrate Titolo 5.02 per Riscossioni crediti di breve termine	(+)	0,00	0,00	0,00	0,00
S2) Entrate Titolo 5.03 per Riscossioni crediti di medio-lungo termine	(+)	0,00	0,00	0,00	0,00
T) Entrate Titolo 5.04 relative a Altre entrate per riduzioni di attività finanziaria	(+)	500.000,00	0,00	0,00	0,00
X1) Spese Titolo 3.02 per Concessioni crediti di breve termine	(-)	0,00	0,00	0,00	0,00
X2) Spese Titolo 3.03 per Concessioni crediti di medio-lungo termine	(-)	0,00	0,00	0,00	0,00
Y) Spese Titolo 3.04 per Altre spese per acquisizioni di attività finanziarie	(-)	0,00	0,00	0,00	0,00
EQUILIBRIO FINALE					
W=O+Z+51+52+T-X1-X2-Y		982.537,07	0,00	0,00	0,00

3.2 Risultati della gestione: fondo di cassa e risultato di amministrazione

		In conto		Totale
		RESIDUI	COMPETENZA	
Fondo di cassa al 1° gennaio 2015				1.905.578,89
RISCOSSIONI	3.443.909,50	11.233.220,62		14.677.130,12
PAGAMENTI	4.251.391,60	11.355.595,27		15.606.986,87
Fondo di cassa al 31 dicembre 2015				975.722,14
PAGAMENTI per azioni esecutive non regolarizzate al 31 dicembre				
<i>Differenza</i>				975.722,14
RESIDUI ATTIVI	2.681.115,77	5.021.133,32		7.702.249,09
RESIDUI PASSIVI	768.559,87	5.000.930,95		5.769.490,82
Fondo pluriennale vincolato per spese correnti				250.107,07
Fondo pluriennale vincolato per spese in conto capitale				
Avanzo di Amministrazione al 31 dicembre 2015				2.658.373,34
Parte accantonata				
Fondo crediti di dubbia esigibilità				1.845.416,78
Fondo FR rischi				53.500,00
Totale parte accantonata				1.898.916,78
Parte vincolata				
Vincoli derivanti da leggi e dai principi contabili				99.903,72
Vincoli formalmente attribuiti dall'ente				360.000,00
Totale parte vincolata				459.903,72
Parte destinata agli investimenti				273.399,06
Totale parte disponibile				26.153,78

3.3 Situazione di cassa dell'Ente

Il saldo di cassa al 31.12.2015 è pari ad Euro 975.722,14.

Dall'esame dei documenti contabili del Tesoriere BANCA POPOLARE DI SONDRIO in base alla verifica di cassa straordinaria ex art. 224 del D.lgs 267/2000 le risultanze sono le seguenti:

ENTRATE

FONDO DI CASSA ESERCIZIO 2015	Euro	975.722,14
Reversali emesse	Euro 7.567.753,99	
Reversali riscosse	Euro	7.478.613,20
Riscossioni da regolarizzare con reversali	Euro	1.014.276,32

TOTALE DELLE ENTRATE	Euro	9.468.611,66

USCITE

DEFICIENZA DI CASSA ESERCIZIO 2015		
Mandati emessi	Euro 8.719.617,53	
Mandati pagati	Euro	8.667.086,75
Pagamenti da regolarizzare con mandati	Euro	801.524,91

TOTALE DELLE USCITE	Euro	9.468.611,86
 SALDO DI CASSA RISULTANTE DAL CONTO DI FATTO	Euro	0,00

4. Gestione dei residui. Totale residui di inizio mandato (certificato consuntivo 2015)

RESIDUI ATTIVI	Iniziali	Riscossi	Maggiori	Minori	Riaccertati	Da riportare	Residui provenienti dalla gestione di competenza	Totale residui di fine gestione
	a	b	c	d	e = (a+c-d)	f = (e-b)	g	h = (f+g)
Titolo 1 - Tributarie	3.172.767,16	1.676.859,97	0,00	66.939,88	3.105.827,28	1.428.967,31	2.621.179,89	4.050.147,20
Titolo 2 - Contributi e trasferimenti	159.562,59	95.494,37	0,00	37.950,46	121.612,13	26.117,76	234.946,44	261.064,20
Titolo 3 - Extratributarie	2.651.398,87	1.556.932,32	0,00	57.703,85	2.593.695,02	1.036.762,70	1.596.729,58	2.633.492,28
Totale Titoli 1+2+3	5.983.728,62	3.329.286,66	0,00	162.594,19	5.821.134,43	2.491.847,77	4.452.855,91	6.944.703,68
Titolo 4 - In conto capitale	203.438,49	60.145,46	0,00	34.434,38	169.004,11	108.858,65	500.000,00	608.858,65
Titolo 5 - Accensione di prestiti	9.037,31	0,00	0,00	0,00	9.037,31	9.037,31	0,00	9.037,31
Titolo 6 - Servizi per conto di terzi	126.338,14	54.477,38	0,00	488,72	125.849,42	71.372,04	68.277,41	139.649,45
Totale titoli 1+2+3+4+5+6	6.322.542,56	3.443.909,50	0,00	197.517,29	6.125.025,27	2.681.115,77	5.021.133,32	7.702.249,09

RESIDUI PASSIVI	Iniziali	Pagati	Maggiori	Minori	Riaccertati	Da riportare	Residui provenienti dalla gestione di competenza	Totale residui di fine gestione
	a	b	c	d	d = (a-c)	e = (d-b)	f	g = (e+f)
Titolo 1 - Spese correnti	4.499.125,08	3.722.659,84	0,00	576.533,84	3.922.591,24	199.931,40	3.668.434,54	3.868.365,94
Titolo 2 - Spese in conto capitale	906.478,41	412.841,91	0,00	28.967,64	877.510,77	464.668,86	1.152.976,12	1.617.644,98
Titolo 3 - Spese per rimborso di prestiti	0,00	0,00	0,00	0,00	0,00	0,00	0,00	0,00
Titolo 4 - Spese per servizi per conto di terzi	222.354,61	115.889,85	0,00	2.505,15	219.849,46	103.959,61	179.520,29	283.479,00
Totale titoli 1+2+3+4	5.627.958,10	4.251.391,60	0,00	608.006,63	5.019.951,47	768.559,87	5.000.930,95	5.769.490,82

5. Patto di Stabilità interno

L'Ente nell'anno 2015 ha rispettato gli obiettivi del patto di stabilità interno e pertanto non è soggetto a sanzioni.

Per l'anno 2016 l'Ente è tenuto a rispettare gli equilibri di cui all'art. 1 comma 707 e seguenti della Legge 208/2015.

Il Bilancio di Previsione 2016/2018 tiene conto degli obiettivi di finanza pubblica sotto riportati:

BILANCIO DI PREVISIONE PROSPETTO VERIFICA RISPETTO DEI VINCOLI DI FINANZA PUBBLICA

EQUILIBRIO ENTRATE FINALI - SPESE FINALI (ART. 1, comma 711, Legge di stabilità 2016)		COMPETENZA ANNO DI RIFERIMENTO DEL BILANCIO N	COMPETENZA ANNO N+1	COMPETENZA ANNO N+2
A) Fondo pluriennale vincolato di entrata per spese correnti (solo per l'esercizio 2016)	(+)	250.107,07		
B) Fondo pluriennale vincolato di entrata in conto capitale al netto delle quote finanziate da debito (solo per l'esercizio 2016)	(+)			
C) Titolo 1 - Entrate correnti di natura tributaria, contributiva e perequativa	(+)	8.336.400,00	8.703.500,00	8.724.500,00
D1) Titolo 2 - Trasferimenti correnti	(+)	419.300,00	537.000,00	544.000,00
D2) Contributo di cui all'art. 1, comma 20, legge di stabilità 2016 (solo 2016 per i comuni)	(-)			
D3) Contributo di cui all'art. 1, comma 683, legge di stabilità 2016 (solo 2016 per le regioni)	(-)			
D) Titolo 2 - Trasferimenti correnti validi ai fini dei saldi finanza pubblica (D=D1-D2-D3)	(+)	419.300,00	537.000,00	544.000,00
E) Titolo 3 - Entrate extratributarie	(+)	3.488.250,00	3.259.470,00	3.311.770,00
F) Titolo 4 - Entrate in c/capitale	(+)	1.381.540,00	450.000,00	450.000,00
G) Titolo 5 - Entrate da riduzione di attività finanziarie	(+)			
H) ENTRATE FINALI VALIDE AI FINI DEI SALDI DI FINANZA PUBBLICA (H=C+D+E+F+G)	(+)	13.625.490,00	12.949.970,00	13.030.270,00
I1) Titolo 1 - Spese correnti al netto del fondo pluriennale vincolato	(+)	12.679.199,00	12.249.109,07	12.234.809,07
I2) Fondo pluriennale vincolato di parte corrente (solo per il 2016)	(+)	10.739,07		
I3) Fondo crediti di dubbia esigibilità di parte corrente ³	(-)	49.319,00	409.000,00	498.000,00
I4) Fondo contenzioso (destinato a confluire nel risultato di amministrazione)	(-)			
I5) Altri accantonamenti (destinati a confluire nel risultato di amministrazione)	(-)			
I6) Spese correnti per interventi di bonifica ambientale di cui all'art. 1, comma 716, Legge di stabilità 2016 (solo 2016 per gli enti locali)	(-)			

I7) Spese correnti per sisma maggio 2012, finanziate secondo le modalità di cui all'art. 1, comma 441, Legge di stabilità 2016 (solo 2016 per gli enti locali dell'Emilia Romagna, Lombardia e Veneto)	(-)			
I) Titolo 1 - Spese correnti valide ai fini dei saldi di finanza pubblica (I=I1+I2-I3-I4-I5-I6-I7)	(+)	12.640.619,07	11.840.109,07	11.736.809,07
L1) Titolo 2 - Spese in c/ capitale al netto del fondo pluriennale vincolato	(+)	1.037.540,00	355.400,00	450.000,00
L2) Fondo pluriennale vincolato in c/capitale al netto delle quote finanziate da debito (solo per il 2016)	(+)			
L3) Fondo crediti di dubbia esigibilità in c/capitale	(-)			

EQUILIBRIO ENTRATE FINALI - SPESE FINALI (ART. 1, comma 711, Legge di stabilità 2016)		COMPETENZA ANNO DI RIFERIMENTO DEL BILANCIO	COMPET. ANNO N+1	COMPETENZA ANNO N+2
L4) Altri accantonamenti (destinati a confluire nel risultato di amministrazione)	(-)			
L5) Spese per edilizia scolastica di cui all'art. 1, comma 713, Legge di stabilità 2016 (solo 2016 per gli enti locali)	(-)			
L6) Spese in c/capitale per interventi di bonifica ambientale di cui all'art. 1, comma 716, Legge di stabilità 2016 (solo 2016 per gli enti locali)	(-)			
L7) Spese in c/capitale per sisma maggio 2012, finanziate secondo le modalità di cui all'art. 1, comma 441, Legge di stabilità 2016 (solo 2016 per gli enti locali dell'Emilia Romagna, Lombardia e Veneto)	(-)			
L8) Spese per la realizzazione del Museo Nazionale della Shoah di cui all'art. 1, comma 750, Legge di stabilità 2016 (solo 2016 per Roma Capitale)	(+)	1.037.540,00		
L) Titolo 2 - Spese in c/capitale valide ai fini dei saldi di finanza pubblica (L=L1+L2-L3-L4-L5-L6-L7-L8)			355.400,00	450.000,00
M) Titolo 3 - Spese per incremento di attività finanziaria	(+)			
N) SPESE FINALI VALIDE AI FINI DEI SALDI DI FINANZA PUBBLICA (N=I+L+M)		13.678.159,07	12.195.509,07	12.186.809,07
O) SALDO TRA ENTRATE E SPESE FINALI VALIDE AI FINI DEI SALDI DI FINANZA PUBBLICA (O=A+B+H-N)		197.438,00	754.460,93	843.460,93
Spazi finanziari ceduti o acquisiti ex art. 1, comma 728, Legge di stabilità 2016 (patto regionale) ^(c)	(-)/(+)	0,00		
Spazi finanziari ceduti o acquisiti ex art. 1, comma 732, Legge di stabilità 2016 (patto nazionale orizzontale)(solo per gli enti locali) ⁽⁴⁾	(-)/(+)	0,00		
Patto regionale orizzontale ai sensi del comma 141 dell'articolo 1 della legge n. 220/2010 anno 2014 (solo per gli enti locali) ⁽⁵⁾	(-)/(+)	0,00		
Patto regionale orizzontale ai sensi del comma 480 e segg. dell'articolo 1 della legge n. 190/2014 anno 2015 (solo per gli enti locali) ⁽⁵⁾	(-)/(+)	0,00		
Patto nazionale orizzontale ai sensi dei commi 1-7 dell'art. 4-ter del decreto legge n. 16/2012 anno 2014 (solo per gli enti locali) ⁽⁵⁾	(-)/(+)	0,00		
Patto nazionale orizzontale ai sensi dei commi 1-7 dell'art. 4-ter del decreto legge n. 16/2012 anno 2015 (solo per gli enti locali) ⁽⁵⁾	(-)/(+)	0,00		
EQUILIBRIO FINALE (compresi gli effetti dei patti regionali e nazionali)		197.438,00	754.460,93	843.460,93

6. Indebitamento:

6.1. Evoluzione indebitamento dell'Ente:

	2014	2015	2016	2017	2018
Residuo debito	4.820.546,15	4.868.304,87	4.402.523,70	3.906.523,70	3.550.323,70
Nuovi prestiti	500.000,00	0,00	0,00		0,00
Rimborso di prestiti	452.241,28	465.781,17	496.000,00	356.200,00	356.200,00
Residuo debito finale	4.868.304,87	4.402.523,70	3.906.523,70	3.550.323,70	3.194.123,70
Popolazione Residente	14338	14295	14328	14328	14328
Rapporto tra residuo debito e popolazione residente	339,53	307,97	272,64	247,78	222,92

6.2 Rispetto del limite di indebitamento

	2014	2015	2016	2017	2018
Incidenza percentuale attuale degli interessi passivi sulle entrate correnti (art. 204 TUEL)	0,77%	0,65%	0,75%	0,65%	0,58%

6.3 Anticipazione di tesoreria (art. 222 Tuel)

L'Ente nell'anno 2015 e 2016 ha richiesto l'anticipazione di cassa.

6.4 Accesso al fondo straordinario di liquidità della Cassa Depositi e Prestiti spa (art. 1, D.L. n. 35/2013, conv. in L. n. 64/2013).

Non ricorre la fattispecie.

6.5. Utilizzo strumenti di finanza derivata.

L'Ente non ha in corso contratti relativi a strumenti derivati.

6.6. Riconoscimento debiti fuori bilancio.

Non sono presenti debiti fuori bilancio da riconoscere.

7.1 Conto del patrimonio in sintesi. Indicare i dati relativi al primo anno di mandato, ai sensi dell'art. 230 del TUEL.

Attivo	31/12/2015
Immobilizzazioni immateriali	239.594,53
Immobilizzazioni materiali	51.812.941,96
Immobilizzazioni finanziarie	7.618.804,62
Totale immobilizzazioni	59.671.341,11
Rimanenze	-
Crediti	5.356.832,27
Altre attività finanziarie	-
Disponibilità liquide	1.475.722,14
Totale attivo circolante	6.832.554,41
Ratei e risconti	
Totale dell'attivo	66.503.895,52
Passivo	
Patrimonio netto	51.650.786,45
Fondi per rischi e oneri	
Trattamento fine rapporto	
Debiti di finanziamento	4.402.523,70
Debiti verso fornitori	4.219.980,11
Acconti	-
Debiti per trasferimenti e contr.	608.686,58
Altri debiti	963.001,51
Totale debiti	10.194.191,90
Ratei e risconti e contr.investimenti	4.658.917,17
Totale del passivo	66.503.895,52
Conti d'ordine	4.457.743,32

7.2 Conto economico in sintesi

	2015
A <i>Proventi della gestione</i>	12.387.263,10
B <i>Costi della gestione</i>	14.236.170,88
Risultato della gestione	-1.848.907,78
C <i>Proventi e oneri finanziari</i>	-45.149,24
D <i>Rettifiche di valore attività finanziarie</i>	59.801,00
E <i>Proventi (+) ed oneri (-) straordinari</i>	627.140,49
27 <i>Imposte</i>	-209.073,85
Risultato economico di esercizio	-1.416.189,38

PARTE III
ORGANISMI CONTROLLATI

Alla data di inizio mandato le società , aziende ed enti controllati e/o partecipati del Comune di Castellanza sono i seguenti:

DENOMINAZIONE	FORMA GIURIDICA ENTE	QUOTA % PARTECIPAZIONE
ACCAM SPA	SOCIETA' PER AZIONI	3,59%
AGESP SPA	SOCIETA' PER AZIONI	0,0005%
AZIENDA SPECIALE CONSORTILE MEDIO OLONA SERVIZI ALLA PERSONA	AZIENDA SPECIALE E DI ENTE LOCALE	14%
CAP HOLDING SPA	SOCIETA' PER AZIONI	0,514%
CENTRO TESSILE COTONIERO SPA	SOCIETA' PER AZIONI	0,67%
CONSORZIO PARCO ALTO MILANESE	ISTITUZIONE	12,65%
CASTELLANZA SERVIZI E PATRIMONIO SRL	SOCIETA' A RESP.LIMITATA	100%
EUROIMPRESA	SOCIETA' CONSORTILE	1,65%
PREALPI GAS SRL	SOCIETA' A RESP.LIMITATA	0,0000745%
SERVIZI INTERCOMUNALI ECOLOGICI SRL	SOCIETA' A RESP.LIMITATA	26,61%
SOCIETA' PER LA TUTELA AMBIENTALE DEL BACINO DEL FIUME OLONA PROV.DI VARESE SPA	SOCIETA' PER AZIONI	0,5%

Tale è la relazione di inizio mandato del COMUNE DI CASTELLANZA predisposta dal Responsabile del Settore Economico/Finanziario.

Castellanza, 2 Settembre 2016

IL SINDACO

Arch. Mirella Cerini